ÇELİK BLEK

# TEKSAS

16

ÇELİK BLEK

# TEKSAS

44

CD

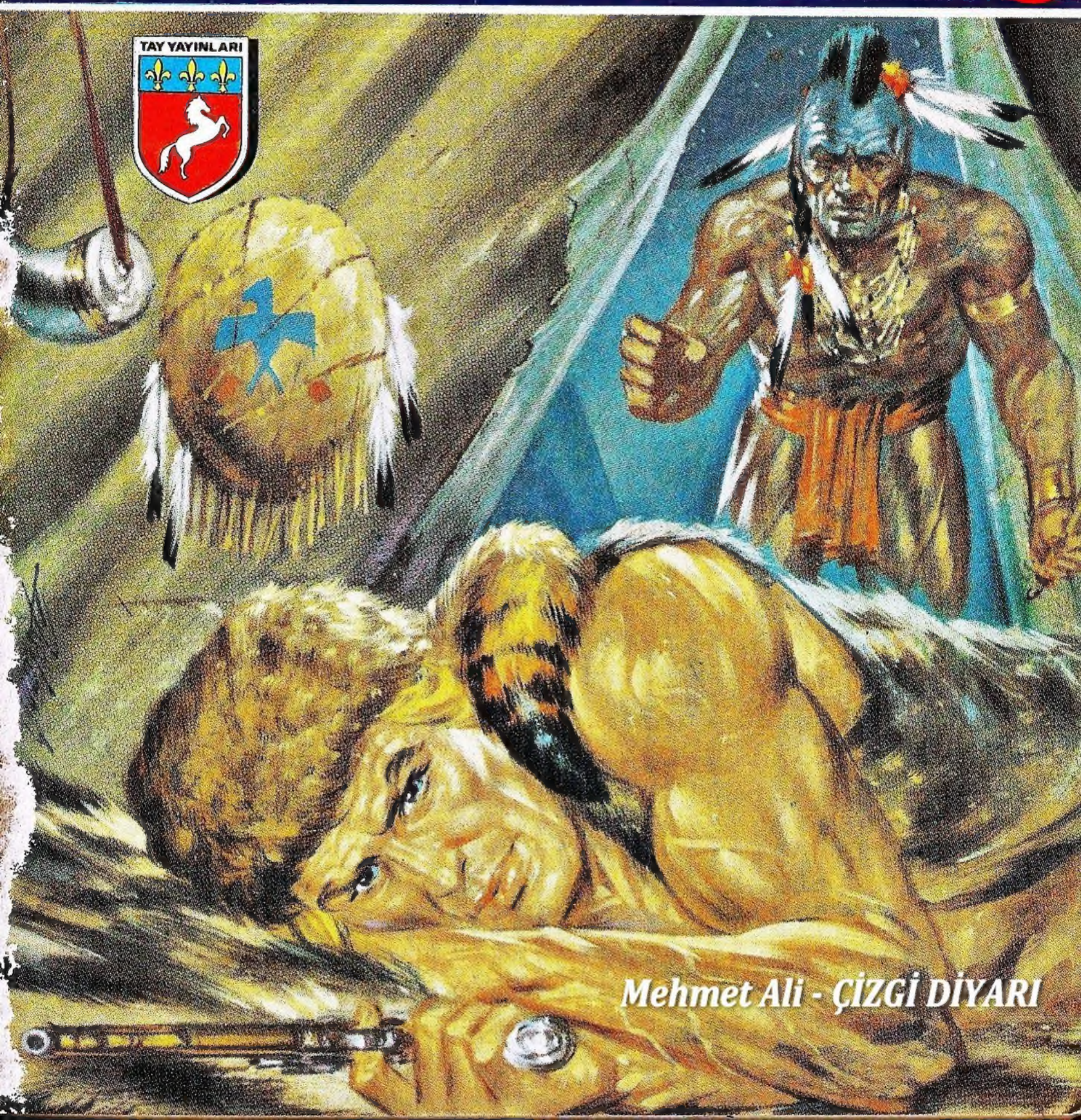

ÇELİK BLEK

# TEKSAS

# HAİN

# FRED

Yaratıcıları
ESSEGESSE

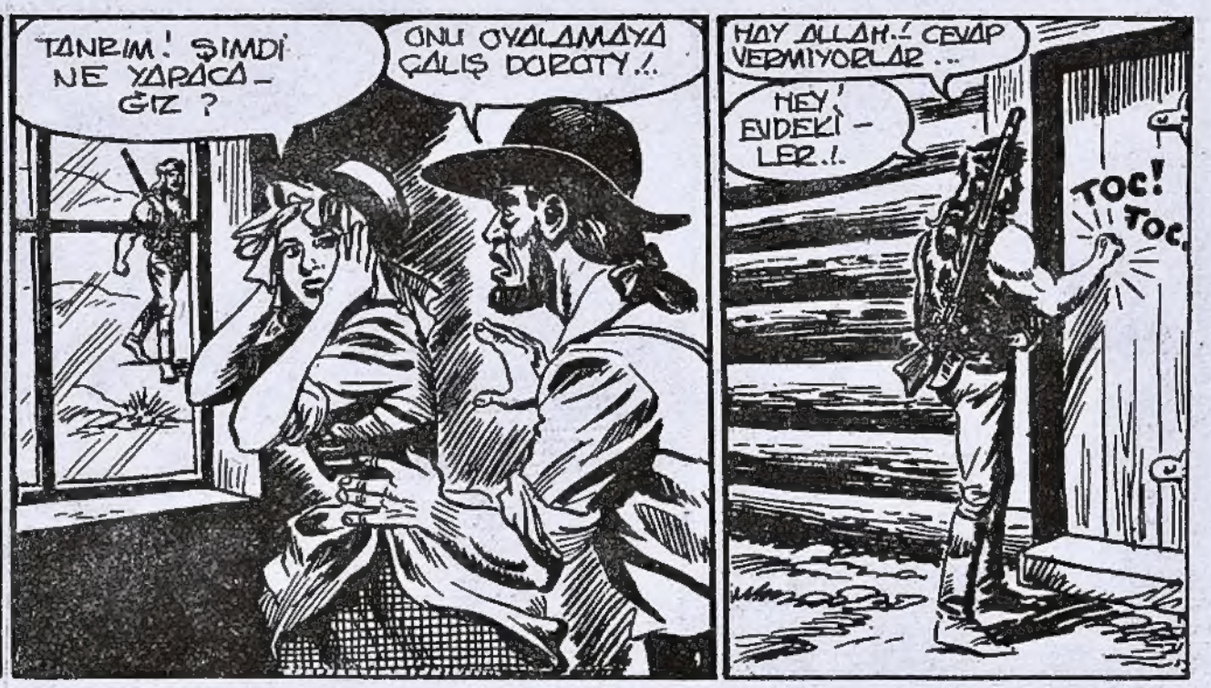

© Copyright - DARDO-ILPA S.r.l.

Mehmet Ali - ÇİZGİ DİYARI

NEDEN ANNE ? BLEK BIZIM DOSTUMUZ ! O BIZI INGILIZ ASKERLERININ ELINDEN KURTARDI...
BABAN NE TARAFA GITTI ?
DAGA DOGRU...
OH ! .. EYVAH ! LOUIS NE YAPTIN ?
ZAMAN KAZANMAK IÇIN KARISINA BENI ÖYLAMASINI SÖYLEDIĞI KESIN ...
ŞÜPHELERIMDE HAKLIYMIŞIM ..
ASIL ADI EDWARD BOYD OLAN VE KILIK DEĞIŞTIRMEKTE USTA, INGILIZ CASUSU BU ADAM DEMEK...
DOLAPTA GÖRDÜĞÜM ELBISELER DE BUNUN KANITI .. FAKAT AKLIMA TAKILAN BIR ŞEY VAR...
EĞER BU ADAM GERÇEKTEN INGILIZ CASUSU ISE ASKERLER ONA VE AILESINE NEDEN SALDIRDILAR ?
BU SIRADA KAÇAK...
BLEK YAYAN BANA YETIŞEMEZ...

FAKAT BİRDENBİRE...
KAHRETSİN! ATIM TÖKEZLEDİ.!
HAY AKSİ... AYAĞI İNCİNMİŞ.. ARTIK ONA BİNEMEM..
BU ATIN AYAĞI SAKATLANMIŞ, ÜSTELİK TER İÇİNDE... DÖRTNALA KOŞTUĞU KESİN...
ÇİZMELERİMİN ÜZERİNE BAHSE GİRERİM Kİ BU CASSUSUN ATI. DEMEK O DA YAYA KALDI..
İŞTE AYAK İZLERİ... ARTIK KAÇAMAZ...
İŞTE, ORADA!..
KAHRETSİN! BLEK BU! BİR KASIRGA GİBİ GELİYOR...
O DA DURDU. AMA HAVAYA ATEŞ EDİYOR...
GERİ DÖN BLEK. SENİ VURMAK İSTEMİYORUM..!

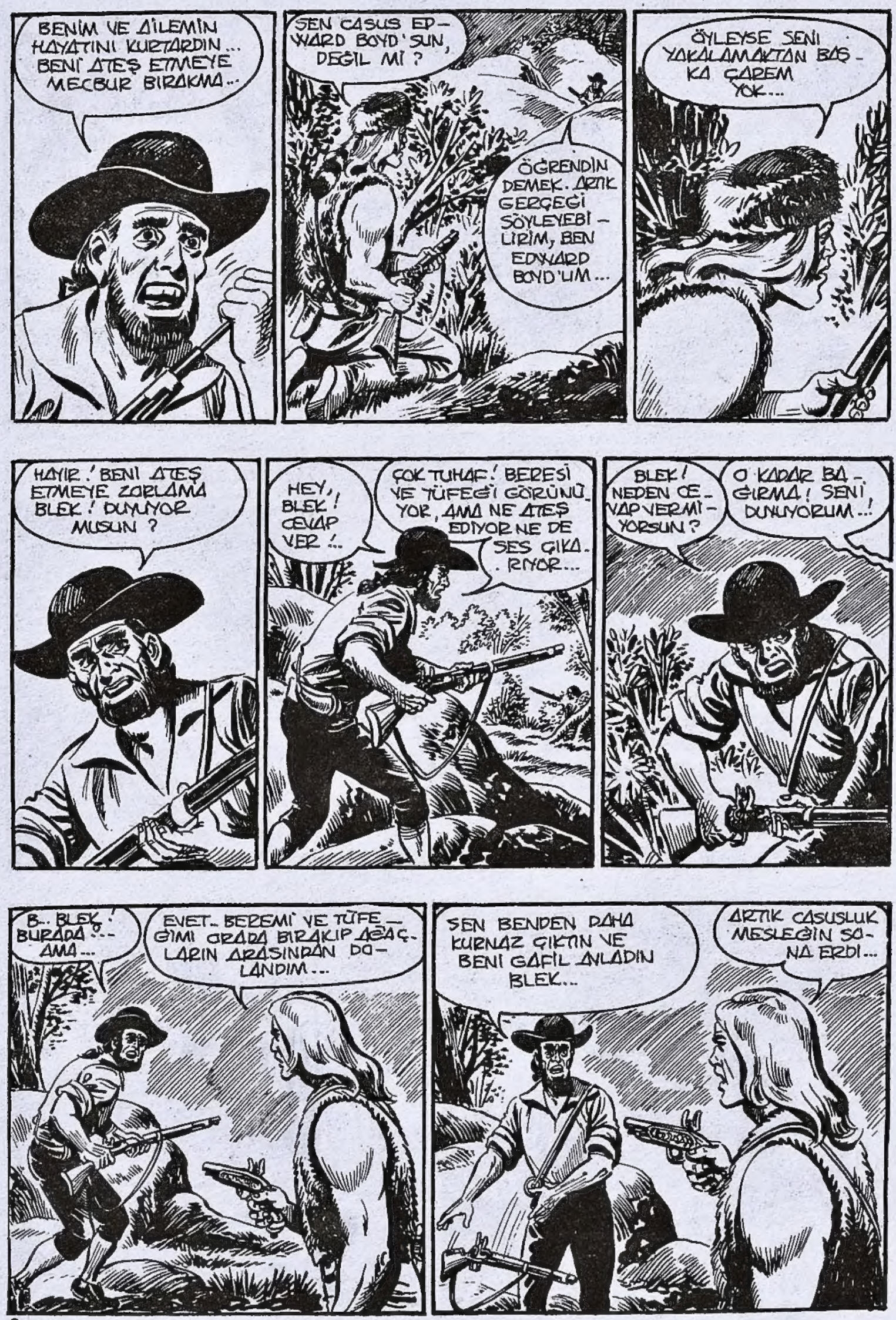
BENİM VE DİLEMİN HAYATINI KURTARDIN... BENİ ATEŞ ETMEYE MECBUR BIRAKMA...
SEN CASUS EDWARD BOYD'SUN, DEĞİL Mİ?
ÖĞRENDİN DEMEK. ARTIK GERÇEĞİ SÖYLEYEBİLİRİM, BEN EDWARD BOYD'UM...
ÖYLEYSE SENİ YAKALAMAKTAN BAŞKA ÇAREM YOK...
HAYIR! BENİ ATEŞ ETMEYE ZORLAMA BLEK! DUYUYOR MUSUN?
HEY, BLEK! CEVAP VER!..
ÇOK TUHAF! BERESİ VE TÜFEĞİ GÖRÜNÜYOR, AMA NE ATEŞ EDİYOR NE DE SES ÇIKARIYOR...
BLEK! NEDEN CEVAP VERMİYORSUN?
O KADAR BAĞIRMA! SENİ DUYUYORUM..!
B.. BLEK! BURADA... AMA...
EVET.. BEREMİ VE TÜFEĞİMİ ORADA BIRAKIP AĞAÇLARIN ARASINDAN DOLANDIM...
SEN BENDEN DAHA KURNAZ ÇIKTIN VE BENİ GAFİL AVLADIN BLEK...
ARTIK CASUSLUK MESLEĞİN SONA ERDİ...

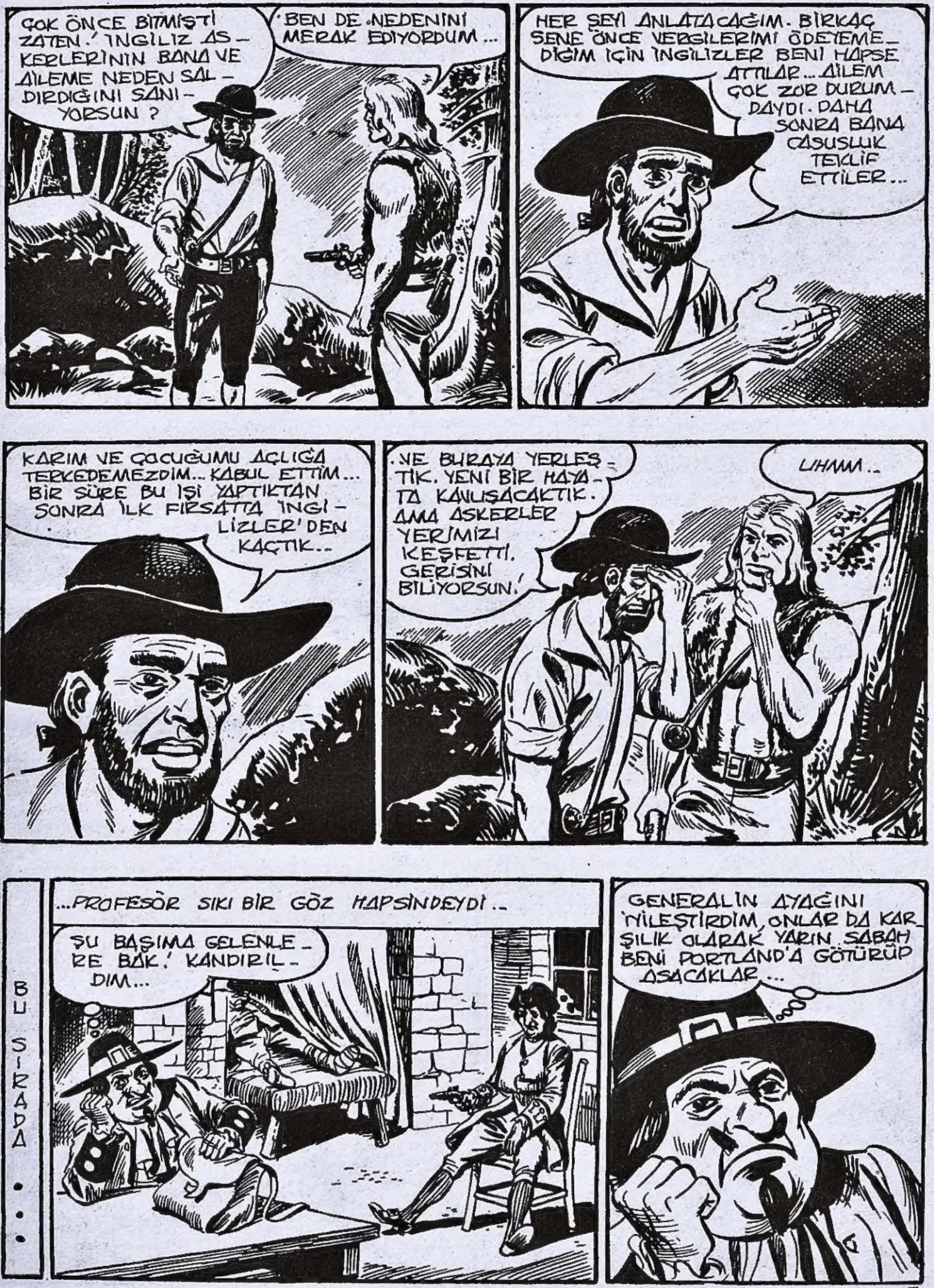
ÇOK ÖNCE BİTMİŞTİ ZATEN.' İNGİLİZ ASKERLERİNİN BANA VE AİLEME NEDEN SALDIRDIĞINI SANIYORSUN ?
BEN DE NEDENİNİ MERAK EDİYORDUM...
HER ŞEYİ ANLATACAĞIM. BİRKAÇ SENE ÖNCE VERGİLERİMİ ÖDEYEMEDİĞİM İÇİN İNGİLİZLER BENİ HAPSE ATTILAR... AİLEM ÇOK ZOR DURUMDAYDI. DAHA SONRA BANA CASUSLUK TEKLİF ETTİLER...
KARIM VE ÇOCUĞUMU AÇLIĞA TERKEDEMEZDİM... KABUL ETTİM... BİR SÜRE BU İŞİ YAPTIKTAN SONRA İLK FIRSATTA İNGİLİZLER'DEN KAÇTIK...
VE BURAYA YERLEŞTİK. YENİ BİR HAYATA KAVUŞACAKTIK. AMA ASKERLER YERİMİZİ KEŞFETTİ. GERİSİNİ BİLİYORSUN.'
UHMM..
BU SIRADA...
...PROFESÖR SIKI BİR GÖZ HAPSİNDEYDİ..
ŞU BAŞIMA GELENLERE BAK.' KANDIRILDIM...
GENERALİN AYAĞINI YİLEŞTİRDİM, ONLAR DA KARŞILIK OLARAK YARIN SABAH BENİ PORTLAND'A GÖTÜRÜP ASACAKLAR...

ÜZGÜN DURUYORSUN! MERAK ETME SENİ ASACAK OLAN CELLAT İŞİNİN EHLİDİR. CANINI FAZLA YAKMAZ... HA! HA! HA!..
CEHENNEME GİT!..
KAÇMAYI TASARLIYOR — SAN HATIRLATAYIM.. BENİ SAF DIŞI BIRAKSAN BİLE DIŞARI ÇIKTIĞIN ANDA ASKERLER SENİ VURURLAR..
YUT O DİLİNİ..
YUTMAK DEDİN DE, NE GEZER? KARNIM ÖYLE AÇ Kİ... GENERAL DE KASABADAN YİYECEK GETİRTMEYİ UNUTTU...
ACIKMIŞ DEMEK!.. GÜZEL.. MERMER TAVUK HÂLÂ ÇANTAMDA DURUYOR..
AŞÇIYI KANDIRMAKTA İŞİME YARADIĞINA GÖRE ŞİMDİ NEDEN YARAMASIN?
VAY CANINA! BİR TAVUK..!
EVET AMA ÇOK KART! MİDENE OTURABİLİR...
PALAVRAYI BIRAK DA ÇABUK ONU BANA VER!..
NASIL İSTERSEN! AL BAKALIM DOSTUM!.
AMA BU... AHH..!.

TAVUĞUN ÇOK SERT OLDU, GÜNÜ SÖYLEMIŞTIM..
BU GÜRÜLTÜ DE NE ?
VAY CANINA! PROFESÖR NÖBETÇİYİ BAYILTMIŞ.!
HAY AKSI.! GENERAL UYANDI.!
ALARM! ALARM!..
ZIP

ARTIK KAÇMAM İMKANSIZ... AMA ASKERLER GELMEDEN BURAYA BİR ŞEYLER YAZABİLİRİM...
PROFESÖR BIRKAÇ KELİME ANCAK YAZMIŞTI Kİ ASKERLER EVE GİRDİ...
ÇABUK ONU YAKALAYIN.!
KIPIR-DAMA PİS ASİ.!
TAMAM! TESLİM OLUYORUM!

UMARIM BACAYA YAZDIKLARIMI FARKETMEZLER, YOKSA BÜTÜN PLANIM MAHVOLUR...

ŞAFAKTA ○.○

SEDYENİZ HAZIR GENERALİM! KENDİNİZİ NASIL HİSSEDİYORSUNUZ ?
ÇOK İYİYİM.. ACELE EDELİM, PORTLAND'DAKİ CELLADI FAZLA BEKLETMEYELİM...

BÖYLECE KAFİLE PORTLAND'A DOĞRU YOLA KOYULDU..
SERSEM HERİFLER, BACADAKİ YAZIYI VE ŞAPKAMI MASANIN ÜZERİNDE BIRAKTIĞIMI FARKETMEDİLER...
EĞER ŞANSIM YARDIM EDERSE, ŞAPKA VE YAZI SAYESİNDE ASILMAKTAN KURTULABİLİRİM...
BU SIRADA...
ARTIK YENİ BİR HAYAT KURAMAM. ŞİMDİ AİLEME NE OLACAK?
ŞURADA BİR HAN VAR, GİDİP KARNIMIZI DOYURALIM..
KÖTÜ TALİHİME DE, PROFESÖR'E DE LANET OLSUN! BÜTÜN GÜN BULAŞIK YIKA, ORTALIĞI SÜPÜR, SİL, CANIM ÇIKIYOR..
HEY, RODİ! NE YAPIYORSUN BURADA?
OH... BLEK! DÜN BURAYA BİR ADAM GELİP PROFESÖR'E; EĞER BİR HASTASINA BAKARSA ONA ÇOK PARA VERECEĞİNİ SÖYLEDİ...
HALÂ DÖNMEDİ Mİ?
NE DÖNMESİ? GİDERKEN BANA İSTEDİĞİMİ YİYİP İÇMEMİ, DÖNÜŞTE PARASINI ÖDEYECEĞİNİ SÖYLEDİ... ANLIYOR MUSUN?
PROFESÖR DÖNMEYİNCE YEDİKLERİNE KARŞILIK HANCI SENİ ÇALIŞTIRIYOR, DEĞİL Mİ?

AMA ARTIK ŞANSIM DÖNDÜ.. SEN BENİ KURTARACAKSIN! YAŞASIN..
PROFESÖR'ÜN DÖNMEMESİ BENİ KAYGILANDIRDI. BU BÖLGEDE KIRMIZI CEKETLİLER DOLAŞIYOR. SAKIN ONU TUZAĞA DÜŞÜRMESİNLER?
DOĞRUSU BEN DE MERAKLANMAYA BAŞLADIM...
HAYDI BLEK.. ŞU PARAYI ÖDE DE ONU ARAMAYA GİDELİM...
PARAM AZ.... AMA PİSBOĞAZLIĞININ CEZASINI ÇEKMELİSİN.. HOŞÇAKAL OBUR ÇOCUK...
OH... ŞANSA BAK! HIRSIMDAN BU SÜPÜRGEYİ YİYEBİLİRİM...
KARNIMIZI SONRA. DOYURURUZ.. ŞİMDİ GİDİP PROFESÖR'Ü ARAYALIM...
BLEK VE BOYD, BİR SÜRE YÜRÜDÜKTEN SONRA...
ŞU EVE BİR BAKALIM..
TERKEDİLMİŞ GALİBA...
BURADA KİMSE YAŞAMIYOR..
AMA KISA BİR SÜRE ÖNCE BİRİLERİ VARMIŞ.. VAY CANINA! PROFESÖRÜN ŞAPKASI BU...

EVİN DIŞINDA...
BOND VE BİR AVCI EVE GİRDİ, GÖRDÜNÜZ MÜ?
EVET.. ŞİMDİ YAKALARIZ...
PROFESÖR BU ŞAPKAYI HİÇ YANINDAN AYIRMAZDI... BUNUN BİR SEBEBİ OLMALI...
ETRAFI İYİCE GÖZDEN GEÇİRELİM, BELKİ BAŞKA BİR ŞEYLER BULABİLİRİZ...
BURADA KANLI BİR SARGI BEZİ VAR... BU PROFESÖR'ÜN TEDAVİ ETTİĞİ YARALIYA AİT OLMALI.
VAY CANINA! BURADA BİR ŞEYLER YAZIYOR...
'İNGİLİZLER BENİ ASMAK İÇİN PORTLAND'A GÖTÜRÜYORLAR.. OKLITUS
BU YAZIYI ÇOK İYİ TANIYORUM... KUŞKUSUZ PROFESÖRÜN...
PORTLAND HAPİSHANESİNİ İYİ BİLİRİM... GİDELİM, ÇABUK...

BEKLE BOYD...
HEY, NE OLU-YOR?
KAHRETSİN!
ZIP
ZIP
ZIP
DIŞARDA İNGİLİZLER VAR. SEN ORADA KAL BOYD..
AH!..
DİKKAT! PENCERELER!
HAY ŞEYTAN!
İKİ TARAFTAN DA SALDIRIYORLAR, DİKKAT ET!..
KAHR...
BİZ DE ONLARI KARŞILARIZ..!

EVDEN SİLAH SESLERİ GELDİ.. HAYDİ YARDIMA GİDELİM..
BELKİ DE BOYD VE ANCI ÖLMÜŞTÜR..!
YANILDINIZ..HİÇ BU KADAR SAĞLIKLI OLMAMIŞTIM!
İMDAT!
UFF!..
BUNLARI NE YAPACAĞIZ BLEK?..
ONLARLA VAKİT KAYBETMEYELİM. BİR AN ÖNCE PROFESÖRÜ KURTARALIM...
AZ ÖNCE ASKERLERLE ÇOK İYİ DÖVÜŞTÜN BOYD...
BENİ CASUSLUK YAPMAYA ZORLAMIŞLARDI. AMA ARTIK GERÇEĞE DÖNDÜM..
ŞİMDİ İNGİLİZLER'İN BAŞ DÜŞMANI OLDUĞUMU SÖYLEYEBİLİRİM. PROFESÖR'Ü KURTARMAKTA SANA YARDIM ETMEME İZİN VERİRSEN ÇOK SEVİNİRİM...
SANA GÜVENİYORUM...

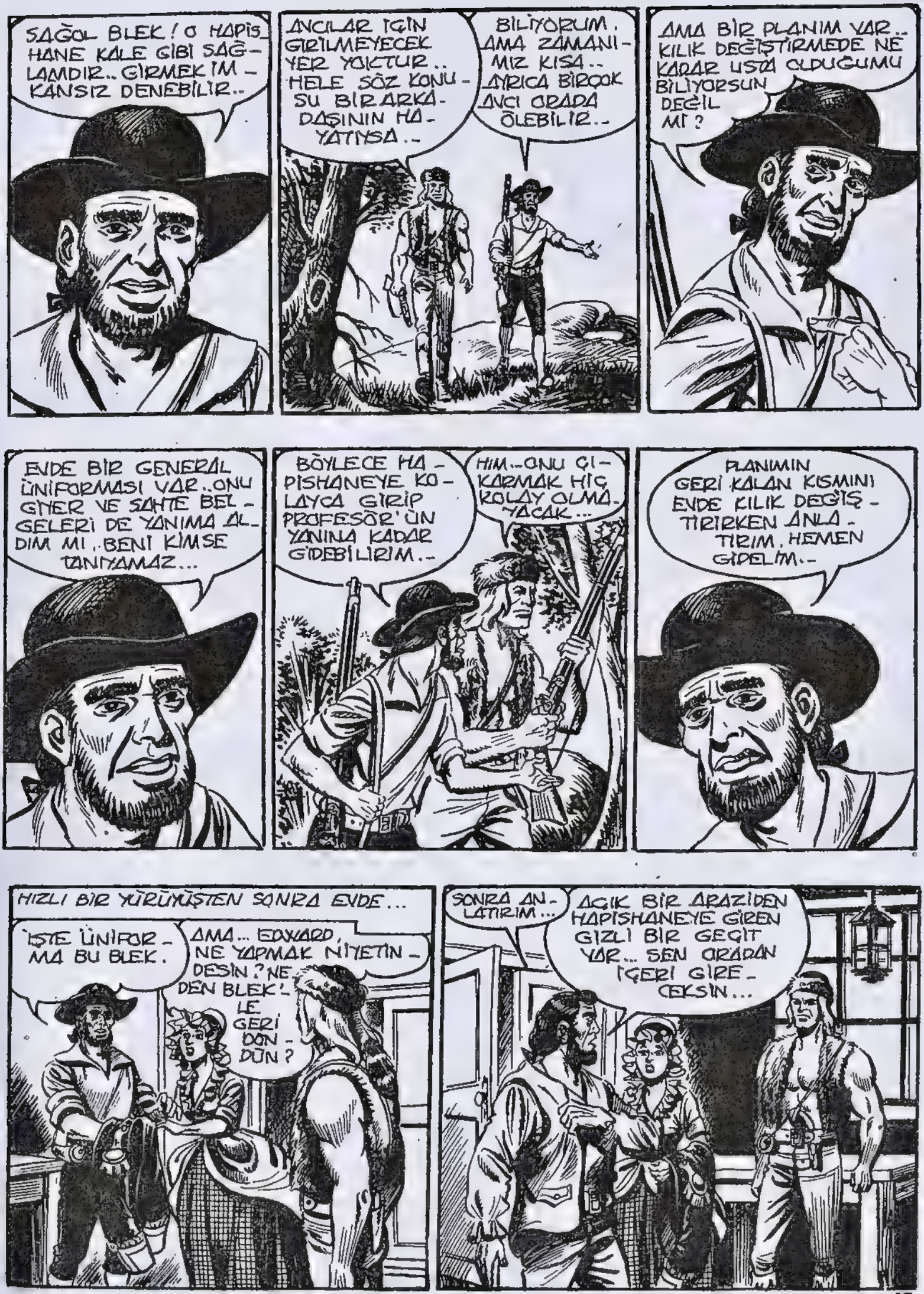
SAĞOL BLEK! O HAPİSHANE KALE GİBİ SAĞLAMDIR.. GİRMEK İMKANSIZ DENEBİLİR..
AVCILAR İÇİN GİRİLMEYECEK YER YOKTUR.. HELE SÖZ KONUSU BİR ARKADAŞININ HAYATIYSA..
BİLİYORUM. AMA ZAMANIMIZ KISA.. AYRICA BİROOK AVCI ORADA ÖLEBİLİR..
AMA BİR PLANIM VAR.. KILIK DEĞİŞTİRMEDE NE KADAR USTA OLDUĞUMU BİLİYORSUN DEĞİL Mİ?
EVDE BİR GENERAL ÜNİFORMASI VAR..ONU GİYER VE SAHTE BELGELERİ DE YANIMA ALDIM MI..BENİ KİMSE TANIYAMAZ...
BÖYLECE HAPİSHANEYE KOLAYCA GİRİP PROFESÖR'ÜN YANINA KADAR GİDEBİLİRİM..
HIM..ONU ÇIKARMAK HİÇ KOLAY OLMAYACAK...
PLANIMIN GERİ KALAN KISMINI EVDE KILIK DEĞİŞTİRİRKEN ANLATIRIM, HEMEN GİDELİM..
HIZLI BİR YÜRÜYÜŞTEN SONRA EVDE...
İŞTE ÜNİFORMA BU BLEK.
AMA... EDWARD, NE YAPMAK NİYETİNDESİN? NEDEN BLEK'LE GERİ DÖNDÜN?
SONRA ANLATIRIM...
AÇIK BİR ARAZİDEN HAPİSHANEYE GİREN GİZLİ BİR GEÇİT VAR... SEN ORADAN İÇERİ GİRECEKSİN...

YALNIZ GEÇİDİN AĞZI BÜYÜK BİR TAŞLA KAPATIL-MIŞ... ONU İNSAN GÜCÜ YERİNDEN OYNATA-MAZ...
O TAŞ ANCAK İÇERDEN BİR MEKANİZMA İLE AÇILABİLİ-YOR... BEN ORAYA GİDİP AS-KERLERE KAPAĞI KALDIRMA-LARINI EMREDECEĞİM VE...
...BEN İÇERİ GİRECEĞİM. AN-LADIM...
PROFESÖR'Ü KURTARDIK-TAN SONRA AYNI YOLDAN KAÇABİLİRİZ. İYİ BİR PLAN..
ŞU SAKALI-MI KESTİM Mİ, İŞİM BİTİ-YOR...
OH... AMA BU ÇOK TEH-LİKELİ EDWARD. ÖLE-BİLİRSİN...
BELKİ... AMA ÜZÜLME KARICI-ĞIM. EĞER GERİ DÖNEMEZ-SEM OĞLUMA HER ŞEYİ ANLAT.. BENİMLE GURUR DUYSUN!
ONA BİR YATANSEVERİ KURTARIRKEN ÖLDÜĞÜMÜ SÖYLERSİN..
İYİ ŞANSLAR... KOCAMA İYİ BAKIN LÜTFEN BLEK..
GİDELİM BLEK...
DOSTLARIMIZ BÖYLECE YOLA KOYULDULAR...

BU SIRADA KALEDEN DÖNME PORTLAND HAPİSHANESİNDE...
PROFESÖR ÖLÜM MAHKÛMLARININ HÜCRESİNE GÖTÜRÜLDÜ...
SEVİN PİS ASİ.. EN FAZLA İKİ GÜN SONRA CEL - LAT AÇILA - CAK VE SON VERE - CEK...
BİR SÜRE SONRA BLEK VE BOYD KENTİN YAKININA ULAŞTI...
İŞTE HAPİSHANE BURASI BLEK...
GİZLİ GEÇİDİN GİRİŞİ NEREDE ?
BURASI.. KİMSE BİLMEDİĞİ İÇİN BA - ŞINA NÖ - BETÇİ DE KOYMAZ - LAR...
O KAPAĞIN İNSAN GÜCÜY - LE AÇILAMAYA - CAĞINI SÖYLE - MİŞTİN DEĞİL Mİ ?
EVET... AMA BEN ASKER - LERE AÇTIRACA - ĞIM...
GEREKİRSE BU İŞİ SİLAH ZORUYLA YAPTI - RIRIM. ŞANSIN AÇIK OLSUN ! BANA GÜVEN...
GÜLE GÜLE...
BLEK GİZLİ GEÇİDİ İNCE - LEMEYE BAŞLADI...

AZ SONRA KALE KAPISINDA...
DUR! SEN KİMSİN?
APTAL! BİR GENERAL OLDUĞUMU GÖRMÜYOR MUSUN?
İNGİLTERE'DEN ÖZEL BİR GÖREVLE GELDİM. ADIM GENERAL MORAN. İŞTE BELGELERİM...
OH! GEÇİN GENERALİM...
MUHAFIZLAR DIŞARI!..
SELAM DUR!..
GÜZEL! ŞİMDİYE KADAR BİR AKSAKLIK ÇIKMADI...
PROFESÖR OKLİTUS ADINDA TEHLİKELİ BİR ASİ BURADA TUTSAK MIŞ. BENİ ONUN YANINA GÖTÜR..
EMREDERSİNİZ GENERALİM, BUYURUN...
BU SIRADA BLEK, GİZLİ GEÇİTTEKİ TAŞ KAPAĞI KONTROL EDİYORDU..
VAY CANINA! GERÇEKTEN ÇOK AĞIR.
KALEDE...
ÇOCUKLAR..
İNGİLTERE'DEN BİR GENERAL GELMİŞ! ADI MORAN...
MORAN MI DEDİN?
HAY ALLAH! İNGİLTERE'DE ÜÇ SENE ONUN EMİRERLİĞİNİ YAPTIM. BENİ ÇOK SEVERDİ...

# SAHTE GENERAL

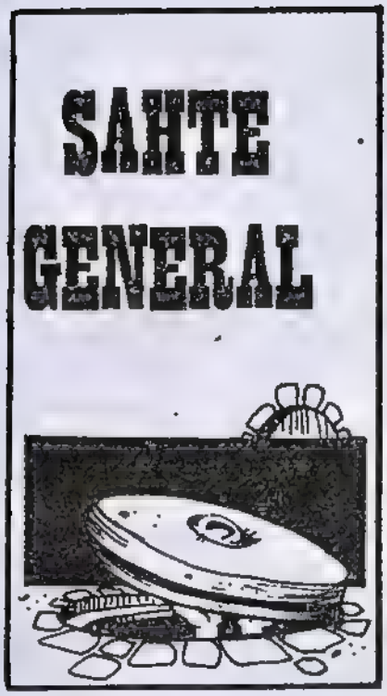

BU SIRADA..
İŞTE BLEK BU KAPAĞIN ALTINDA BEKLİYOR...
PROFESÖR OKLİTUS BU HÜCREDE EFENDİM...
BU DA KAPAĞI AÇACAK MEKANİZMA. PROFESÖR'Ü HÜCREDEN ÇIKARINCA ASKERLERİ KAPAĞI AÇMAYA ZORLARIM.
ASİ OKLİTUS·BU MU? GÜZEL... ŞİMDİ ŞU KAPAĞI AÇTIRIN TEĞMEN...
KAPAĞI AÇMAK MI? AMA ANLAMIYORUM...
BLEK BU KONUŞMALARI DUYUYORDU...
İŞLER ŞİMDİYE KADAR İYİ GİTTİ. UMARIM BİR TERSLİK ÇIKMAZ...
DUYMADINIZ MI? DEDİĞİMİ YAPIN! PROFESÖR SİZ DE DIŞARI ÇIKIN...
AMA İMKÂNSIZ GENERALİM. BUNUN İÇİN KALE KOMUTANININ İZNİ GEREKLİ..
SEN BİLİRSİN! ACELE ET, YOKSA VURURUM..!
HAY ALLAH! BU BİR İHANET..!

İŞTE SAHTE GENERAL BU- TEĞMENE Sİ- LAH ÇEKMİŞ...
PROFESÖR'Ü KURTAR- MAYA GELMİŞ OLMALI... YAKALAYIN! ATEŞ EDİN!
HAY AKSİ.. HER ŞEYİ AN- LAMIŞLAR!
NELER OLUYOR?

ATEŞ!..
ÇABUK! DELİK DEŞİK OL- MADAN ŞU HÜCREYE GİRE- LİM!..
ZIP
ZIP
ZIP

AMA SİZ KİM- SİNİZ?
BEN BİR VATANSE- VERİM. BURAYA SİZİ KUR- TARMAYA GELDİM, AMA HİLEMİ ANLADILAR. ALIN ŞUNU, BARİ SAVAŞARAK ÖLELİM...

HÜCREYE GİRDİLER.. ORADAN KAÇMALARI İMKÂNSIZ...
DİKKATLİ OLUN! ÇOK İYİ ATEŞ EDİYORLAR.
AHH!

BLEK YERDEKİ KAPAĞIN ALTIN- DA, AMA KAPAK ÇOK AĞIR.. ONU KALDI- RA- MAZ..
BLEK BU- RADA MI?

BLEK BURALARDAYSA KURTULMA ÜMİDİMİZ HÂLÂ VAR...
BU SIRADA..
İŞLER KARIŞTI GALİBA... SİLAH SESLERİ GELİYOR. BOYD'UN HİLESİNİ ANLA - MIŞ OLMA - LILAR...
ÇOK ZOR DURUMDA - LAR! ONLARI KUR - TARMALIYIM... HA GAYRET!.
BLEK ÇELİK KASLARINI GEREREK KAPAĞI KALDIR - MAYI BAŞARDI...
VE HEMEN ASKERLERLE SAVAŞMAYA BAŞLADI..
BU DA KIM?
AH..!
VAY CANINA! BLEK BURADA! AMA O KA - PAĞI NASIL KALDIRMIŞ OLABİLİR..?
ONA YARDIM EDE - LİM..!
İMDAT!
LANET OLSUN! NEREDEN ÇIK - TI BU A - DAM?
AHH!

ASKERLER KISA BİR ÇARPIŞMADAN SONRA KURTULUŞU KAÇMAKTA BULDULAR..
BEN, SİMDİ ONLARIN DÖNMELERİNİ ENGELLERİM...
BOYD İPİ KESER KESMEZ DEMİR KAPI İNEREK KORİDORU KAPATTI...
BU KALEYİ ÇOK İYİ TANIYORSUN BOYD...
O TAŞI NASIL KALDIRDIN BLEK? BİR DEV BİLE BUNU BAŞARAMAZDI...
BLEK BİR DEVDEN DE GÜÇLÜDÜR.. HA! HA!
ŞİMDİ HEMEN BURADAN ÇIKALIM...
ORADALAR.. ATEŞ!..
VAY CANINA, BU KAPIDAN GELİYORLAR.!.
SİZ GİDİN! BEN ONLARI DURDURURUM...

HAYDİ DURMAYIN ! BEN ARKANIZDAN YETİŞİRİM !!
AMA ... BLEK !..

İLERİ KIRMIZI CEKET LİLER !!
İMDAT...
ŞİMDİ BUNLARIN İŞİNİ BİTİRECEĞİM ..

DAYANIN ! AÇALIM ŞUNU !
EĞER KAPATABİLİRSEM ZAMAN KAZANMIŞ OLURUZ...

ÇIKIP YARDIM EDELİM.. KAPININ ARKASINDA BİRÇOK ASKER VAR...ONLARA KARŞI KOYAMAZ...

FAKAT BLEK NE KADAR GÜÇLÜ OLDUĞUNU BİR KEZ DAHA ISPATLADI...
İŞTE BU DA OLDU..

GELDİM... HEMEN BURADAN ÇIKALIM...
SENİN KADAR GÜÇLÜ BİRİNİ ŞİMDİYE KADAR HİÇ GÖRMEDİM BLEK! MÜTHİŞSİN!..

ASKERLER YETİŞMEDEN ŞU DEHLİZDEN KURTULMALIYIZ..

AZ SONRA..
İŞTE!..
ÖZGÜRÜZ ARTIK..HENÜZ ASKERLER DE GELMEMİŞ!
GÜZEL... ŞİMDİ DOĞRU AVCILARIN KAMPINA...

ERTESİ GÜN...
ÖZGÜR OLMAK İNSANI AÇIKTIRIYOR.. EĞER PARAM OLSAYDI SİZE GÜZEL BİR ZİYAFET ÇEKERDİM ARKADAŞLAR...

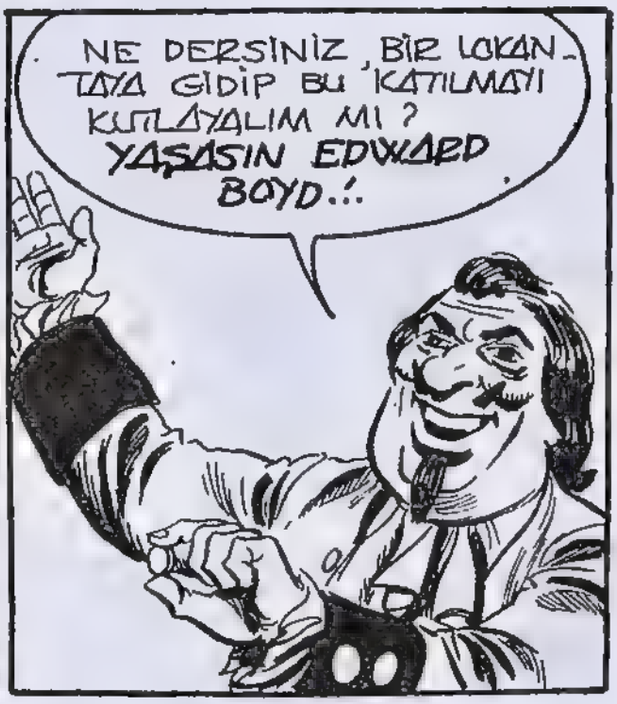


NE VARKİ PROFESÖR'ÜN PARASI SADECE RODİ'NİN BORCUNU ÖDEMEYE YETMİŞTİ.. BİR SÜRE SONRA AVCILARIN KAMPINDA...

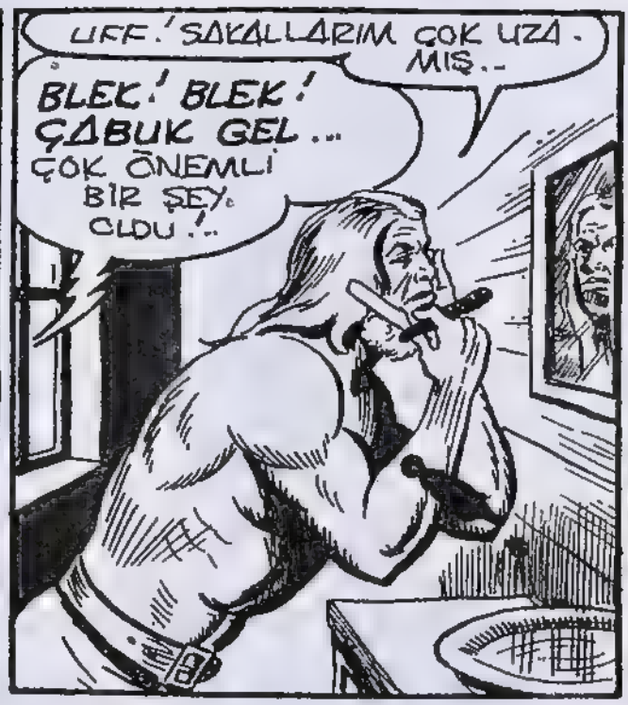

BAŞKA ?..
Yİ DUYMADIN GALİBA.. İKİ İNGİLİZ DENİZCİSİ YAKALADIK DİYORUM..
BUNLAR TOPRAKLARIMIZA GİRDİKLERİNE GÖRE, ARKALARINDA BİR FİLO DA OLABİLİR..
BİTTİYSE BIRAK DA TIRAŞ OLAYIM..
TANRIM! YA BEN DELİRİYORUM YA DA BLEK...
İKİ DENİZCİ YAKALADIK DİYORUM, O İSE; ALDIRMADAN İŞİNE DEVAM EDİYOR..
BİRKAÇ DAKİKA SONRA..
İŞTE...
İKİSİNİ DE SORGUYA ÇEKELİM BLEK..
ŞİMDİ BİZE NE YAPACAKSINIZ ?
HMM... BİNER KIRBAÇ VURMANIZ YETERLİ...
ONLAR DÜŞMAN AMA BİN KIRBAÇ AĞIR DEĞİL Mİ ?
HA! HA! ARTIK DAYANAMIYORUM, ARKADAŞLAR. GÜLMEKTEN ÖLECEĞİM!
HA! HA!...
NEDEN GÜLÜYORLAR.?
BİZE ARKADAŞLAR DEDİ..!

ÇÜNKÜ BUNLAR İNGİLİZ DENİZCİSİ KILIĞINA GİRMİŞ İKİ ANCI.. HA! HA! HA!..
BEN FULMER'İM.. SADECE BIYIĞIMI KESTİM..
BEN DE BUTLER. FAVORİLERİMİ UZATIP SAKALIMI KESİNCE BÖYLE OLDUM...
VAY CANINA... SAHİDEN DE BUNLAR FULMER VE BUTLER!..

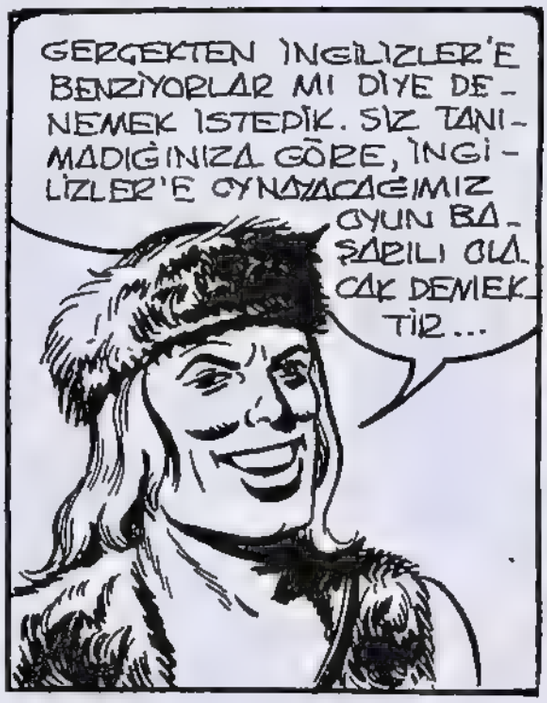
GERÇEKTEN İNGİLİZLER'E BENZİYORLAR MI DİYE DENEMEK İSTEDİK. SİZ TANIMADIĞINIZA GÖRE, İNGİLİZLER'E OYNAYACAĞIMIZ OYUN BAŞARILI OLACAK DEMEKTİR...

AZ SONRA ÜÇÜ BİRLİKTE YOLA ÇIKTILAR..
GÖRECEKSİN BLEK... İNGİLİZ DENİZCİLERİ OLTAMIZA TAKILACAKLAR...
UMARIM... YOKSA FELAKET OLUR...

BAKIN, TEKRAR SÖYLÜYORUM, BU ÇOK TEHLİKELİ BİR İŞ. İSTERSENİZ GERİ DÖNEBİLİRSİNİZ...

BUNU DÜŞÜNMEM BİLE!..
KAPTAN KEİT VE ADAMLARI HAK ETTİKLERİ DERSİ ALACAKLAR...

BİLİYORSUN GEMİYLE CİVAR KÖYLERE SALDIRIP BÜYÜK ZARARLAR VERİYOR...

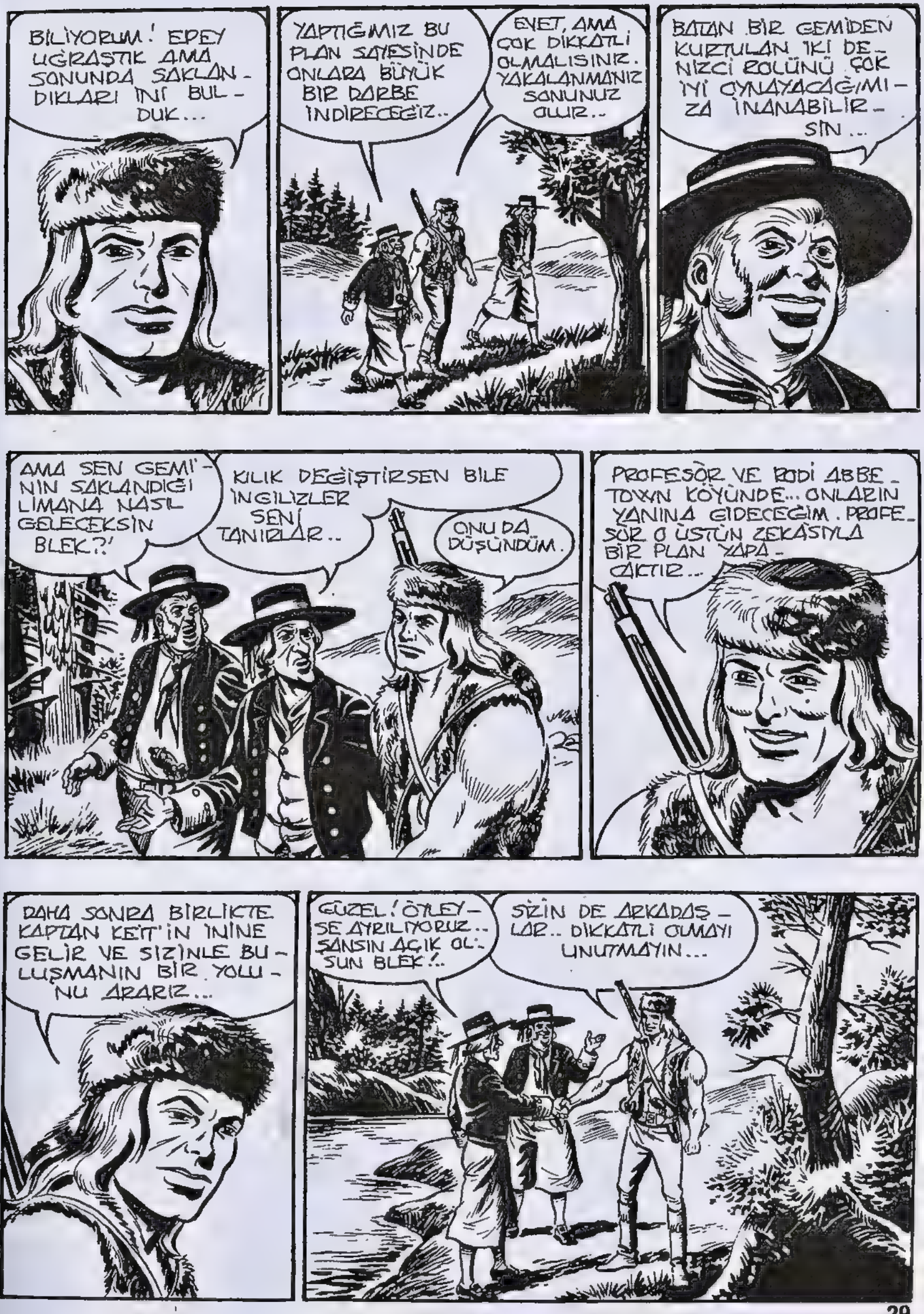
BİLİYORUM! EPEY UĞRAŞTIK AMA SONUNDA SAKLANDIKLARI İNİ BULDUK...
YAPTIĞIMIZ BU PLAN SAYESİNDE ONLARA BÜYÜK BİR DARBE İNDİRECEĞİZ..
EVET, AMA ÇOK DİKKATLİ OLMALISINIZ. YAKALANMANIZ SONUNUZ OLUR..
BATAN BİR GEMİDEN KURTULAN İKİ DENİZCİ ROLÜNÜ ÇOK İYİ OYNAYACAĞIMIZA İNANABİLİRSİN...
AMA SEN GEMİNİN SAKLANDIĞI LİMANA NASIL GELECEKSİN BLEK?!
KILIK DEĞİŞTİRSEN BİLE İNGİLİZLER SENİ TANIRLAR..
ONU DA DÜŞÜNDÜM.
PROFESÖR VE RODİ ABBE TOWN KÖYÜNDE... ONLARIN YANINA GİDECEĞİM. PROFESÖR O ÜSTÜN ZEKÂSIYLA BİR PLAN YAPACAKTIR..
DAHA SONRA BİRLİKTE KAPTAN KEİT'İN İNİNE GELİR VE SİZİNLE BULUŞMANIN BİR YOLUNU ARARIZ...
GÜZEL! ÖYLEYSE AYRILIYORUZ.. ŞANSIN AÇIK OLSUN BLEK!..
SİZİN DE ARKADAŞLAR.. DİKKATLİ OLMAYI UNUTMAYIN...

BLEK DOSTLARINDAN AYRIL-DIKTAN SONRA..

KAPTAN KEIT'IN TEHLİKELİ SAPLANTILARI OLDUĞUNU SÖYLÜYORLAR..

HER ŞEYE RAĞMEN HALKI O ZALİMİN ELİNDEN KURTARACAĞIM...

RODİ VE PROFESÖR'ÜN BULUNDUĞU KÖYE GELDİM SAYILIR...

BU GÜRÜLTÜ DE NE?

BANA TOP SESİ GİBİ GELDİ..

YAY CANINA! İŞTE ŞU GEMİ... ABBETOWN'LI TOP ATEŞİNE TUTMUŞ. KÖY ALEVLER İÇİNDE..!

TANIRIM.. RODİ VE PROFESÖR DE ORADA..!

TOP SESLERİ KESİLDİ. HALK KÖYÜ TERK EDİYOR...

ZAVALLI BİZ...

İMDAT! YARDIM EDİN..!

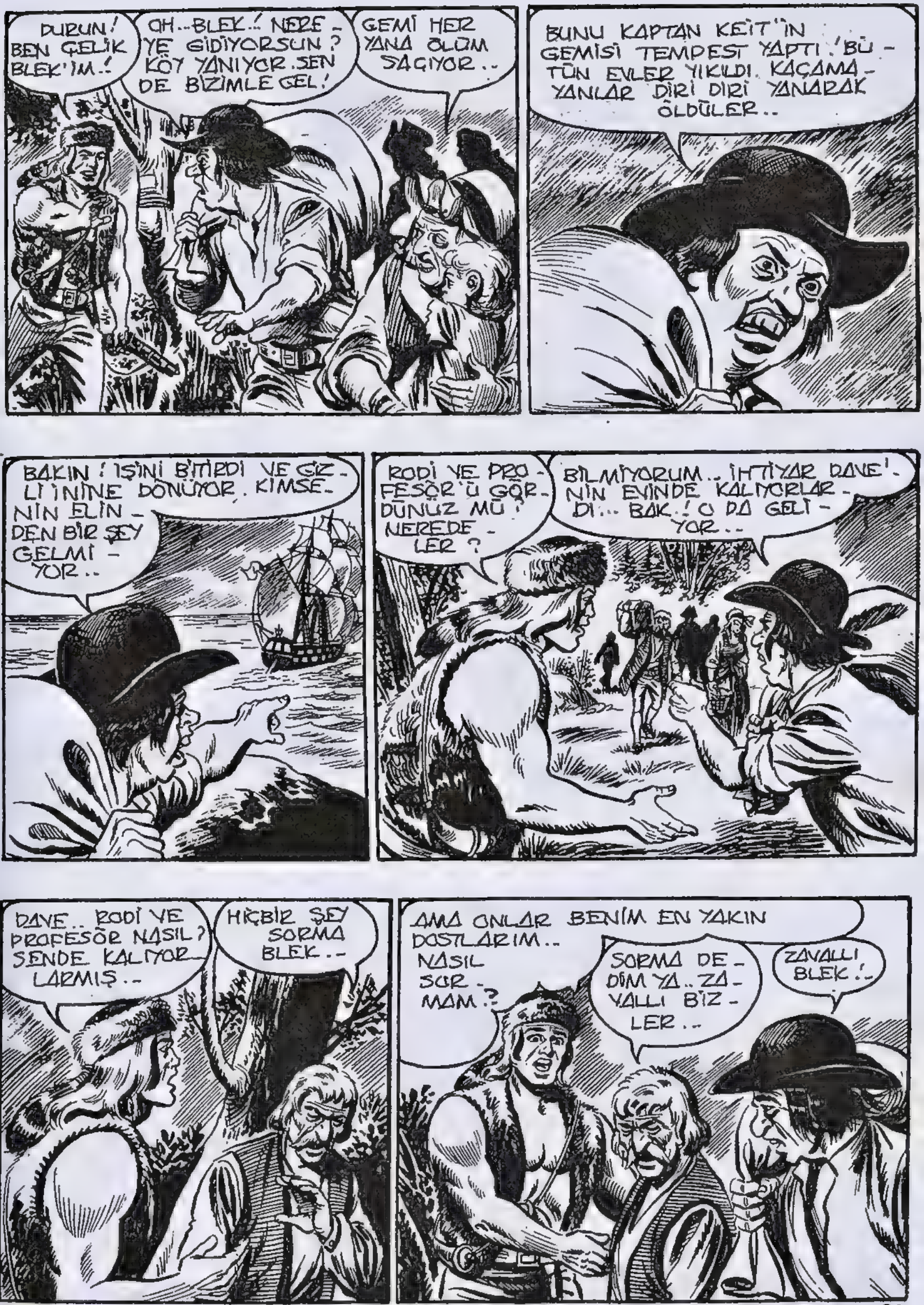
DURUN! BEN ÇELİK BLEK'İM.!
OH..BLEK..! NERE - YE GİDİYORSUN? KÖY YANIYOR.SEN DE BİZİMLE GEL!
GEMİ HER YANA ÖLÜM SAÇIYOR..
BUNU KAPTAN KEİT'İN GEMİSİ TEMPEST YAPTI.BÜ - TÜN EVLER YIKILDI. KAÇAMA - YANLAR DİRİ DİRİ YANARAK ÖLDÜLER..
BAKIN! İŞİNİ BİTİRDİ VE GİZ - LİNİNE DÖNÜYOR. KİMSE - NİN ELİN - DEN BİR ŞEY GELMİ - YOR..
RODİ VE PRO - FESÖR'Ü GÖR - DÜNÜZ MÜ! NEREDE - LER?
BİLMİYORUM.. İHTİYAR DAVE'- NİN EVİNDE KALIYORLAR - DI... BAK! O DA GELİ - YOR..
DAVE.. RODİ VE PROFESÖR NASIL? SENDE KALIYOR - LARMIŞ..
HİÇBİR ŞEY SORMA BLEK..
AMA ONLAR BENİM EN YAKIN DOSTLARIM.. NASIL SOR - MAM?
SORMA DE - DİM YA.. ZA - VALLI BİZ - LER..
ZAVALLI BLEK!..

ONLARA NE OLDU ? TANRI AŞKINA SÖYLEYİN !
PEKALA.. İKİSİ DE ÖLDÜLER .!.
NEE ? ÖLDÜLER Mİ ?
BLEK BÜYÜK BİR ÜZÜNTÜYLE DÖNDÜ...
NASIL OLDU BU DANE ?
EV ÇÖKTÜ, ONLAR İÇERDEYDİLER ...
SONRA.. ONLARI ÇIKARMAK İÇİN ÇOK UĞRAŞTIM, AMA ALEVLER HER YANI SARMIŞTI..
YETER DANE ... SAĞOL.
DUR BLEK! DİNLE BENİ ...
SUS! ŞU ANDA YALNIZLIĞA İHTİYACI VAR ...
BAKIN... BLEK AĞLIYOR. RODİ VE PROFESÖR İÇİN BUNDAN DAHA ANLAMLI BİR ŞEY OLABİLİR MIYDI ?

TANRI ŞAHİDİMDİR Kİ ARKADAŞLARIMIN VE EZİYET GÖREN DİĞER İNSANLARIN İNTİKAMINI KEŞİT DENEN CANAVARDAN MUTLAKA ALACAĞIM..
YEMİNİNİ DUYDUM BLEK! BUNU NASIL YAPACAKSIN ?
İNLERİNE GİDECEĞİM...
NASIL ?.. BİR TARAFTA AŞILMAZ DAĞLAR, ÖTE YANDA İNSANI YUTAN BATAKLIK VAR...

DENİZDEN İSE KUŞ UÇURTMUYOR NAMUSSUZLAR...
BATAKLIKTAN GİDECEĞİM..
O ZAMAN DA YA VAHŞİ YERLİLERE YA DA KAYAN KUMLARA YEM OLURSUN. ORAYA GİTMEK İNTİHAR ETMEK OLUR..
BİR TANIDIĞIM BANA YARDIM EDER. AYRICA ÖLÜM BENİ KORKUTMUYOR... HOŞÇAKAL DAVE...
GÜLE GÜLE BLEK.

ONU BİR DAHA GÖRECEĞİMİ SANMAM... ÖLÜME GİDİYOR...
BLEK UZUN BİR YÜRÜYÜŞTEN SONRA BATAKLIĞA ULAŞTI..
BULUŞMA YERİNE ERKEN GELDİM.. ORTALIKTA KİMSE YOK...

NEYSE... O GELENE KADAR BEKLERİM...
HIMM. BATAKLIK SESSİZ.. AMA YALNIZ OLMADIĞIMI HİSSEDİYORUM...
BİRDENBİRE..
AİAAAH!
YANILMAMIŞIM..
BUNLAR BATAKLIKTA YAŞAYAN YERLİLER..
BİLEK YERLİLERLE MÜCADELE EDERKEN KARANLIKTA BİR SES DUYULDU...
HEPİNİZ DURUN!..
VAY CANINA! BU DA KİM?
UGH! BU ONUN SESİ!..

ÇIĞLIK

SESİ DUYAN YERLİLER DONUP KALDILAR..

BENİ DİNLEYİN! SOLUK BENİZLİ DOSTUMDUR.. ONU BIRAKIN.!

DİNLEYİN!..

BU BATAKLIK KRALİÇESİNİN SESİ...

SESE İTAAT EDEN YERLİLER OTLARIN ARASINDAN UZAKLAŞTILAR..

VAY CANINA.. HEPSİ GİDİ - YOR..

AMA..BATAKLIK KRALİÇESİ DEDİKLERİ KİM ACABA ?..

BENİM BLEK..

LORNA.! LORNA CRAİG..

TA KENDİSİ SEVGİLİ BLEK! RANDEVUMA TAM ZAMANINDA GELDİM DEĞİL Mİ ?

NE ZAMAN - DAN BERİ BU BATAKLIĞIN KRALİÇESİ OLDUN LORNA ?

ÖNCE BENİ KABUL - LENMEK İSTEMEDİLER, AMA ŞAKAM OLMADIĞINI ANLAYINCA HER ŞEY DEĞİŞTİ ...

BU BATAKLIĞI AVUCUMUN İÇİ GİBİ BİLİRİM.. YERLİLER BİLE ÇEVREYİ BENİM KADAR TANIMAZLAR...
YAMAN KADINSIN DOĞRUSU LORNA..
SEN DE TANIDIĞIM EN GÜÇLÜ VE CESUR ERKEKSİN BLEK..
BİRAZ DAHA GECİKSEYDİM, ZAVALLI YERLİLERE YUMRUK ZİYAFETİ ÇEKECEKTİN... HA! HA! HA!..
SANA NASIL YARDIM EDEBİLİRİM?..
BENİ BATAKLIKTAN GEÇİR..
TAMAM.. AMA ÖBÜR TARAFTA NE YAPACAKSIN?
STORK LİMANINA KAPTAN KEIT'İ YAKALAMAYA GİDECEĞİM..
NE? STORK LİMANI MI DEDİN?
ORASI İNGİLİZ ASKERİ KAYNIYOR. SENİ HEMEN YAKALARLAR..
KAPTAN KEIT SENİ MUTLAKA ASTIRIR...
GİDİP O KEIT DENEN CANİYİ YAKALAMALIYIM, LORNA...
GEMİSİYLE HALKA ÖLÜM SAÇIYOR.. DAHASI DA VAR LORNA... İKİ GÜN ÖNCE...

O ALÇAĞIN TOPA TUTTUĞU BİR KÖYDE RODİ VE PROFESÖR HAYATINI KAYBETTİ ...
OH... GERÇEK Mİ BU BLEK ?!
EVET.. KEİT VE ADAMLARINDAN İNTİKAM ALACAĞIMA ANILARI ÜZERİNE YEMİN ETTİM ..
TAMAM BLEK ! TAKİP ET BENİ ..!
İKİSİ DE BATAKLIKTA İLERLEMEYE BAŞLADILAR..
BASTIĞIM YERLERDEN YÜRÜ BLEK ..
BİRAZ YANLARA BASMAN, BATAKLIĞIN SENİ YUTMASI DEMEKTİR ...
NE KONUKSE VER BİR YER.
YİNE DE İNGİLİZLER'İN AYAK BASMADIĞI TEK YER BURASI...
VAY CANINA !..
HEY ! DİKKAT ET !..
İNGİLİZLER YOK AMA BU SÜRÜNGENLER VAR...
OLSUN ! ONLARI KAPTAN KEİT'E TERCİH EDERİM...

PEK ÇEVİK VE Nİ NİŞANCISIN BLEK...
İŞTE, KAYIĞIM DA BURADA--
KÜÇÜK AMA YÜZMEMİZ GEREKMİYOR HİÇ OLMAZSA..
O ADAMIN İŞİNİ BİTİRMEK İÇİN GEREKİRSE ORAYA KADAR YÜZERİM.
LORNA'NIN YÖNETİMİNDEKİ KAYIK BATAKLIKTA UZUN SÜRE YOL ALDI..
İŞTE GELDİK BLEK.. ŞEHİR VE STORK LİMANI ŞURASI. BENİ DİNLE VE ORAYA GİTME!..
SENİ DUYMADIM..
BİLİYORDUM..
AMA MERAK ETME! ORADA BANA YARDIMCI OLACAK BİRİ VAR.. HER ŞEY İÇİN SAĞOL! GÖRÜŞÜRÜZ LORNA...
GÖRÜŞMEK Mİ ? CEHENNEME GİTSEYDİ KURTULMA ŞANSI DAHA FAZLA OLURDU...

ACABA KAZAZEDE KILIGINA GİREN ANCI DOSTLARIM FULMER VE BUTLER GEMİYE BİNEBİLDİLER Mİ?

BU SIRADA ooo

STORK LİMANININ YAKINLARINDA..

BAK FULMER TAHMİN ETTİĞİMİZ GİBİ AKINTI BİZİ STORK LİMANINA ATIYOR...

İŞTE TEMPEST ŞURADA.. ARTIK SIRA BAĞIRMAYA GELDİ...

İMDAT!

HEY, GEMİ DEKİLER! İMDAT!!

GEMİDE..

ŞURAYA BAKIN EFENDİM. SUDA İKİ KİŞİ YARDIM İSTİYOR..

BİR FİLİKA GÖNDERİN!..

İKİSİ DE AZ SONRA TEMPEST'E ALINDILAR...

İZERLERİNDE İNGİLİZ ÜNİFORMALARI VAR..

İNGİLTERE'DEN BURAYA GELİRKEN BATAN ATROPOS GEMİSİNDENİZ EFENDİM..

İKİ GÜN ÖNCE BÜYÜK BİR FIRTINADA GEMİMİZ BATTI. SADECE İKİMİZ KURTULABİLDİK...

GEMİNİZİN AKIBETİNE ÇOK ÜZÜLDÜM. AŞAĞI İNİP BİRAZ DİNLENİN...
BAŞÜSTÜNE EFENDİM. TEŞEKKÜR EDERİZ...
ANLATTIĞIMIZ HİKÂYEYİ YUTTU ENAYİLER..
SSST... BİRİ DUYABİLİR.. ARTIK BLEK'İ BEKLEYECEĞİZ...
BU SIRADA...
BLEK SESSİZCE ŞEHRE GİRDİ...
TAHMİN ETTİĞİM GİBİ.. İNGİLİZLER BATAKLIKTAN BİR TEHLİKE BEKLEMEDİKLERİ İÇİN BU TARAFA NÖBETÇİ KOYMAMIŞLAR...
SOKAKTA KİMSELER YOK.. VATANSEVER DOSTUMUN EVİNE RAHATÇA GİREBİLECEĞİM. HAY ALLAH! BİR KARA KEDİ. İYİ Kİ BATIL İNANÇLARIM YOK...
MIYAUV...
AZ SONRA BİR EVİN KAPISI VURULDU..
BENİM TURNER! AÇ KAPIYI!
TANRIM, BU SES! OH!!
TOC! TOC!
B...BLEK.. SEN... BURADA.. AMA.. HAYAL MİSİN YOKSA?
HAYIR TURNER! KORKMA...
SEN... İNGİLİZLER'E GÖRÜNMEDEN NASIL GELDİN?

BATAKLIK-TAN.. O TARAFTA HİÇ İNGİLİZ YOK...
AMA ORADAN GEÇMEYİ NASIL BAŞARDIN?
KOLAY OLDU.. BURAYA RODİ VE PROFESÖR'Ü ÖLDÜREN KAPTAN KETTEN ONLARIN İNTİKAMINI ALMAYA GELDİM..
RODİ? PROFESOR?. AMA..
ONLARI KEİT ÖLDÜRDÜ. SEN DE İNTİKAM ALMADA BANA YARDIM EDECEKSİN!
BEN Mİ? AMA.. TABİİ EDERİM.. ŞEHİRDE HİÇ KİMSE BENİM VATANSEVER OLDUĞUMU BİLMİYOR..
AMA.. SADECE İKİMİZ O KOCA GEMİYE KARŞI NE YAPABİLİRİZ Kİ?..
BEN HER ŞEYİ DÜŞÜNDÜM TURNER...
İKİ AYCI DOSTUM KAZAZEDE NUMARASI YAPIP TEMPEST E YA GİRDİLER YA DA GİRMEK ÜZERELER...
GEMİYE GİRDİKTEN SONRA BENDEN HABER BEKLEYECEKLER. ONLARA İŞARET VERİNCE GEMİYİ HAVAYA UÇURACAKLAR...
OH... GÜZEL BİR PLAN. AÇIKMIŞ OLMALISIN, SANA YİYECEK BİR ŞEYLER HAZIRLAYAYIM...
TAMAM DOSTUM...
TURNER AKILLI BİR ADAM. BUNCA ZAMAN KİMSE ONDAN KUŞKULANMAMIŞ...

OYSA BLEK TURNER HAKKINDAKİ DÜŞÜNCELERİNDE YANILIYORDU..

HEMEN KAPTAN'A HABER VERMELİYİM...

AZ SONRA KAPTAN KEİT'İN ODASINDA...

TURNER! ADAMA NASIL BÖYLE GİRERSİN?

ÇOK ÖNEMLİ HABERLERİM VAR KAPTAN! ÇELİK BLEK BURADA... ŞEHİRDE...

ASİLERİN REİSİ BLEK BURADA HA.!? NEREDE?

EVİMDE... AMA CASUS OLDUĞUMU BİLMİYOR...

BİR ŞEY DAHA VAR.. KAZAZEDE NUMARASI İLE GEMİNİZE GİREN İKİ KİŞİ TEMPEST'İ HAVAYA UÇURACAKLARMIŞ...

AFERİN! BİR GÜN SENİ MUHAFIZLARIMIN BAŞI YAPACAĞIM.. YANİ BENİM BAŞKORUYUCUM OLACAKSIN...

BAŞMUHAFIZ MI?

EVET.. ROMA'DA NERON ZAMANINDA YARMIŞ BUNLAR..

BLEK VE İKİ AVCIYI ARENADA DÖNÜŞTÜRECEĞİM... TIPKI GLADYATÖRLER GİBİ...

GLADYATÖR MÜ? ANLAMIYORUM...

ESKİ ROMA'NIN İMPARATORU NERON BÜYÜK ADAMMIŞ DOĞRUSU..
DÜŞÜNSENE! KOSKOCA ROMA'YI YAKIP ALEVLERİ SEYRETMİŞ..
ŞİMDİ GİT SUBAYLARIMI ÇAĞIR..
ROMA... NERON. BU ARAM GERÇEKTEN DELİ..
BU SIRADA...
TURNER NEREYE GİTTİ ACABA ?
YAY CANINA ! BU TARAFA DOĞRU BİR SÜRÜ ASKER GELİYOR.
BURAYA GİRDİĞİMİ KİMSE GÖRMEDİ... BENİ NASIL ARARLAR ?
BU EY! KAPIYI KIRIN !
HAY LANET.. BENİ İSTİYORLARMIŞ..
İŞTE O !
YAKALAYIN ÇABUK..!

BUNU O KADAR KOLAY MI SANDIN ?
AAH !
İMDAT !..
HEY ! DIŞARDAKİ ASKERLER ! BLEK BURADA, YARDIMA KOŞUN !
SUBAYIN ÇAĞRISI ÜZERİNE BİRÇOK ASKER DAHA GELDİ..
GELİN BAKALIM SERSEMLER ! SİZİN GİBİLERLE ÇOK DÖVÜŞTÜM BEN...
TESLİM OL BLEK ! KAPI TUTULDU !
KAPI TUTULDUYSA MERDİVENLER VAR... ÇARELER TÜKENMEZ !
DURDURUN ONU !
AH !
İLERİ !..

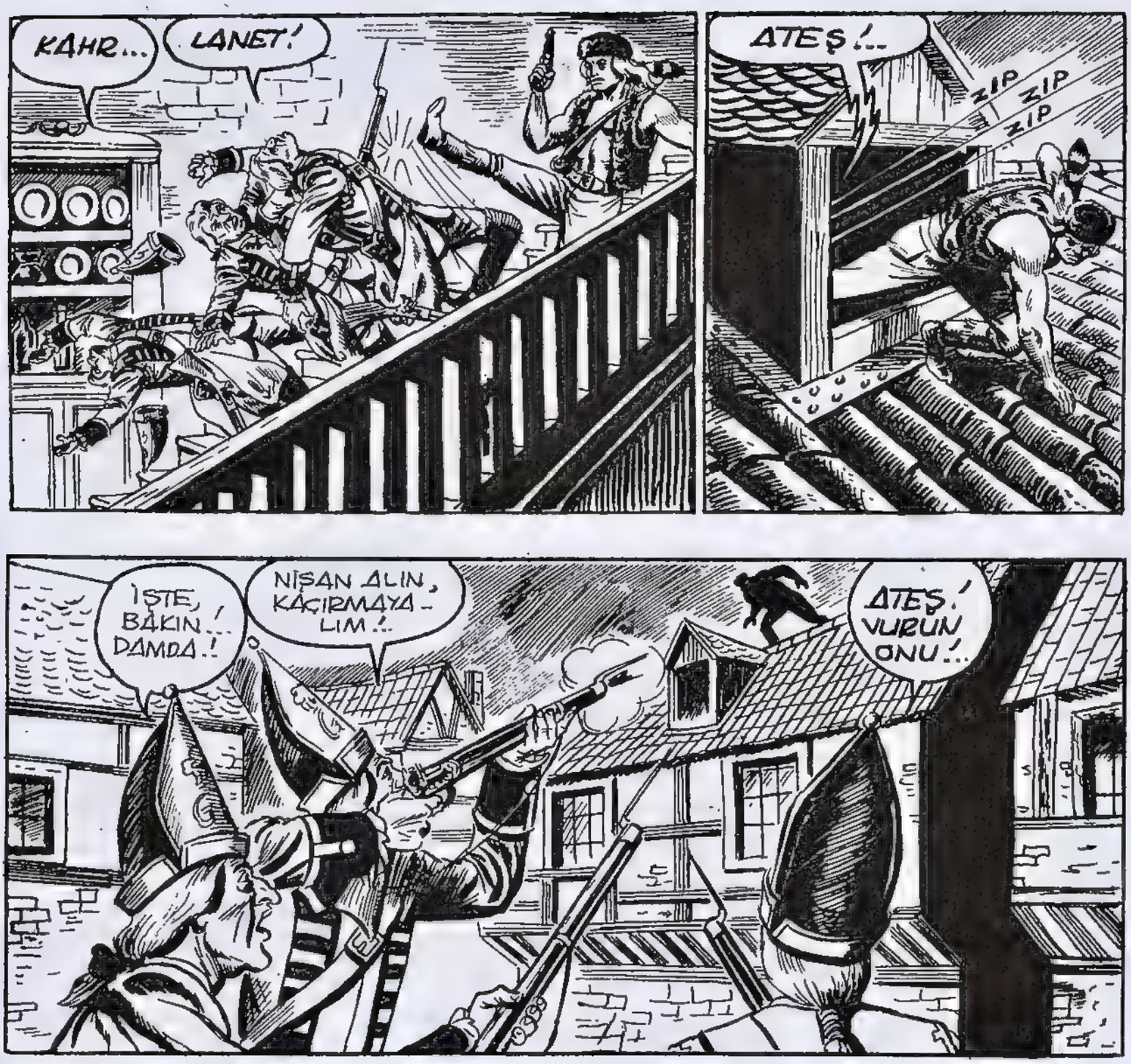
KAHR...
LANET!
ATEŞ!..
ZIP
ZIP
ZIP


İŞTE, BAKIN..! DAMDA!
NİŞAN ALIN, KAÇIRMAYA-LIM..!
ATEŞ! VURUN ONU..!

HİÇ OLMAZSA ÖLÜ OLARAK ELE GEÇİRELİM..!

HAY AKSİ! GÖZDEN KAYBOLDU... NEREYE GİTTİ ACABA?
NEREDEN BİLEYİM?. ŞİMDİ BURADAYDI.!..
ASKERLERDEN KURTULMAYI BAŞARAN BİLEK...
UFF! UCUZ ATLATTIM...
KURTULDUM SAYILIR. FAKAT ORADA OLDUĞUMU NASIL ÖĞRENDİLER ACABA?
BİRİSİ BENİ GÖRÜP HABER VERMİŞ OLMALI...
ŞURADA BİRİ VAR!..

AMAN TANRIM, BLEK BU! ASKERLERİN ELİNDEN KURTULMUŞ. HAPI YUTTUM...
YAY CANINA! TURNER'MIŞ...
EYVAH! BENİM İNGİLİZLER İÇİN ÇALIŞAN BİR CASUS OLDUĞUMU MUTLAKA ANLAMIŞTIR. YANDIM!
NE OLUYORSUN TURNER? BENİM... DOSTUN BLEK...
OH... BLEK, BEN...
ANLAŞILAN HİÇBİR ŞEYDEN HABERİ YOK...
ŞANS ESERİ HAYATTAYIM TURNER...
BİLİYORUM.. TAM EVE DÖNERKEN ASKERLERİN SALDIRDIĞINI GÖRDÜM. SANA YARDIMA GELMEMİN BİR ANLAMI YOKTU..
...ÇÜNKÜ ÇOK KALABALIKTILAR. BEN DE YAKALANABİLİRDİM. KAÇTIĞINI GÖRÜNCE SENİ ARAMAYA GELDİM...
ARTIK GEÇTİ, ALDIRMA..
ŞİMDİ EVE DÖNEMEYİZ...
...AMA SIĞINABİLECEĞİMİZ BAŞKA BİR YER BİLİYORUM BLEK.
HAYIR. BAŞKA BİR YERE SAKLANMAYACAĞIM..
BEN AÇIK HAVAYI SEVERİM. KAPALI BİR YER BANA GÖRE DEĞİL. GİDİP FULMER VE BUTLER'İ BULMALIYIM..

KAPTAN KEİT'İN GEMİSİNE GİRMEYİ BAŞARDILAR MI ACABA ?
BANA KALIRSA SAKLANMALISIN...
GEREK YOK TURNER. GÖRÜŞMEK ÜZERE... ASKERLERE DİKKAT ET.!
KAHRETSİN ! HALBUKİ ŞİĞİNAĞA GÖTÜRÜYORUM DİYE ASKERLERİN KUCAĞINA ATACAKTIM ONU...
NEYSE, BİRAZDAN KÖTÜ BİR SÜRPRİZLE KARŞILAŞACAK...
BLEKLİMANA DOĞRU GİDERKEN...
VAY CANINA ! İNGİLİZLER İKİ DENİZCİYİ TUTUKLAMIŞLAR...
HAYDİ YÜRÜYÜN ! KAPTAN KEİT SİZE CASUSLUĞUN NE DEMEK OLDUĞUNU GÖSTERECEK.!
DEMEK TEMPEST'İ HAVAYA UÇURMAK NİYETİNDEYDİNİZ.?!
BUNLAR BİZİMKİLER... KİM OLDUKLARI ÖĞRENİLMİŞ...

GEMİYİ HAVAYA UÇURMAK AMACINDA OLDUKLARINI BİLİYORLAR.. BUNU NASIL BAŞARDILAR, ANLAYAMIYORUM...

İKİ AYCI KAPTAN KETT'İN KARŞISINA ÇIKARILDI...

GÜZEL...GÜZEL... HE!HE!. BİLEK ELİMİZDEN KAÇTI, AMA BU İKİ SALAĞI YAKALADIK.. HE!HE!..

YAKALAMAK PEK KOLAY OLMADI EFENDİM. ÇOK İYİ DÖVÜŞÜYORLAR...

ÖYLE Mİ? BAK BU DAHA ÇOK HOŞUMA GİTTİ. NERON'U BİLE HAYRAN BIRAKACAK BİR FİKRİM VAR...

DERHAL BANA BİR BALIK AĞI VE BİR YABA GETİRİN...

AĞ VE YABA MI?

EVET.. AYRICA BİR DE KILIÇ İSTİYORUM... ANLADIN MI? ÇABUK!..

HAY ALLAH! BİZİM KAPTAN HER GEÇEN GÜN BİRAZ DAHA DELİRİYOR..

AZ SONRA...

FULMER, BUNLARI NE YAPACAĞIZ KUZUM?

NE BİLEYİM BEN?

BURAYA GELİN!

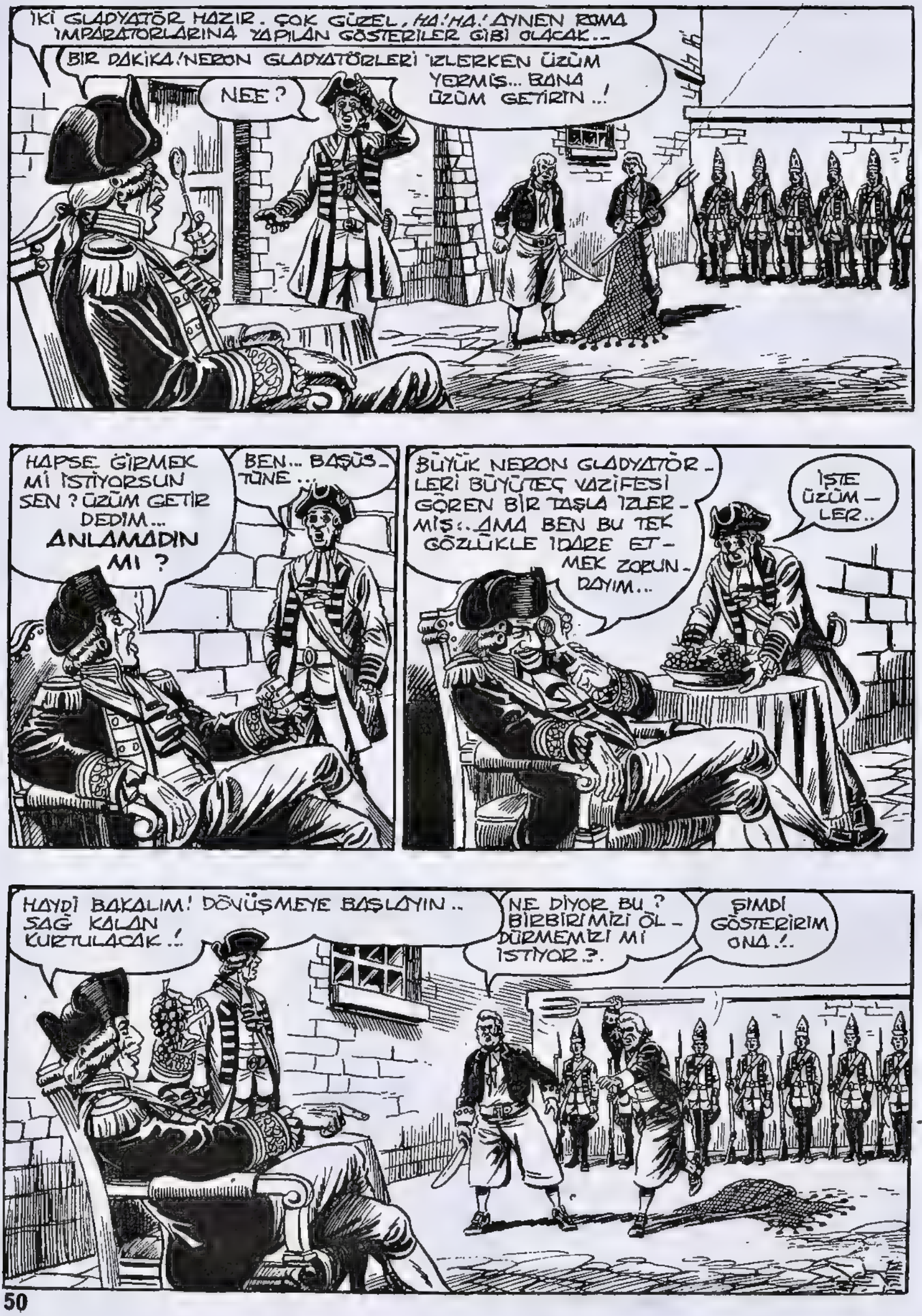
İKİ GLADYATÖR HAZIR. ÇOK GÜZEL, HA! HA! AYNEN ROMA İMPARATORLARINA YAPILAN GÖSTERİLER GİBİ OLACAK..
BİR DAKİKA! NERON GLADYATÖRLERİ İZLERKEN ÜZÜM YERMİŞ... BANA ÜZÜM GETİRİN..!
NEE?
HAPSE GİRMEK Mİ İSTİYORSUN SEN? ÜZÜM GETİR DEDİM... ANLAMADIN MI?
BEN... BAŞÜSTÜNE...
BÜYÜK NERON GLADYATÖRLERİ BÜYÜTEÇ VAZİFESİ GÖREN BİR TAŞLA İZLERMİŞ.. AMA BEN BU TEK GÖZLÜKLE İDARE ETMEK ZORUNDAYIM...
İŞTE ÜZÜMLER..
HAYDİ BAKALIM! DÖNÜŞMEYE BAŞLAYIN.. SAĞ KALAN KURTULACAK..!
NE DİYOR BU? BİRBİRİMİZİ ÖLDÜRMEMİZİ Mİ İSTİYOR?.
ŞİMDİ GÖSTERİRİM ONA..!

# İHANET

AMAN TANRIM! ASKERLER, ATEŞ EDİN!..

NİŞAN AL! ATEEŞ!

İMDAT!
AMA NE OLUYOR?
YAŞASIN! BLEK GELDİ.!
LANET OLSUN! ÇELİK BLEK!..

YAKALAYIN! BLEK'İ GEBERTİN.! ASKERLER ATEŞ!..

BLEK'İN ORTAYA ÇIKIŞIYLA ASKERLER ŞAŞKINA DÖNMÜŞTÜ...
DUVARDAN ATLAYIN ARKADAŞLAR.!

ORTALIK YANGIN YERİNE DÖNDÜ ...
ATLAYIN ÇOCUKLAR!..
KURTULUŞ UMUDUMUZU YİTİRMİŞTİK Kİ SEN YETİŞTİN BLEK! MÜTHİŞSİN ..
İŞTE KAÇIYORLAR.. ATEŞ!..
HENÜZ KURTULMUŞ SAYILMAYIZ... KOŞUN!..
AHH! VURULDUM!
ZIP
ZIP
ZIP
BENİM... İŞİM.. BİTTİ... SİZ KAÇIN! BENİ BIRAKIN...
ENDİŞELENME... SENİ TAŞIYACAK GÜCÜM VAR HÂLÂ..
BİZE YETİŞECEKLER.. BU TARAFA KAÇALIM, ÇABUK...

BURASI KANALİZASYON TÜNELİ OLMALI... HEMEN ORAYA GİRELİM..
ASKERLER YAKLAŞIYOR, SUSUN!..
ONLARI MUTLAKA YAKALAMALIYIZ. KAPTAN ATEŞ PÜSKÜRÜYOR... ACELE EDİN..!
GİTTİLER.. KURTULDUK...
PULMER NASIL?
ÖLDÜ...
ÖLDÜ MÜ? O BENİM EN İYİ DOSTUMDU...
PROFESÖR VE RADİ DE KAPTAN KEIT'İN AÇTIĞI ATEŞ SONUCU ÖLDÜLER...

ONLAR DA MI ÖLDÜ ? BILMIYORDUM BLEK...
EVET. GEMİNİN TOPLARI KÖYÜ DÖVERKEN İKİSİ DE ORADAYDI...
BU YAPTIKLARINI YANLARINA BIRAKMAYACAĞIZ. ONLARIN INTIKAMINI ALACAĞIZ...
EVET! YAPTIKLARI KARŞILIKSIZ KALMAYACAK...
AYNI AKŞAM • • •
DOSTLARIMIZI İNGİLİZLER'E SATAN HAİN TURNER EVİNDE YALNIZDI...
HE! HE! FULMER VE BUTLER YAKALANMIŞ OLMALILAR...
KAPTAN KEİT HİZMETLERİME KARŞILIK ÇOK Yİ PARA VERDİ. ZENGİN OLDUM...
TOC! TOC!
OH.. BLEK! SEN BURADA.?
EVET.! BEN ! FAKAT NEDEN KORKTUN ÖYLE TURNER ?
SENİ ÇOK MERAK ETTİM. FULMER VE BUTLER YAKALANMIŞ VE...
ONLARI KURTARDIM. DÜŞÜNDÜM DE, SENİNLE TARTIŞMAMIZ GEREKEN BİR KONU VAR...

FULMER ÖLDÜ.. BİRİ BİZİ İHBAR ETMİŞ OLMALI..
OH, ÇOK ÜZÜLDÜM..
TABİİ... TABİİ... BEN KENDİMİ VE ARKADAŞLARIMI İHBAR EDEMEM DEĞİL Mİ?
DOĞRU AMA...
FULMER VE BUTLER DE OLAMAZ.. O ZAMAN GERİYE ...
..PLANIMIZDAN HABERİ OLAN BİR TEK SEN KALIYORSUN! SEN BİR HAİNSİN TURNER!..
KAHRETSİN! BU DOĞRU, AMA SENİN DE SONUN GELDİ!..
DUR, HAİN!..
AH!..
TURNER ARTIK BİZİ İSPİYONLAYAMAZ. SEN TEKRAR GEMİYE GİDİP HAVAYA UÇURABİLİR MİSİN BUTLER?
ELBETTE BLEK! BANA GÜVEN!..
BELKİ TEKRAR GÖRÜŞEMEYİZ... SANA İYİ ŞANSLAR..
HOŞÇAKAL BLEK! GEMİYİ HAVAYA UÇMUŞ BİL!..

OH, BAŞIM.. ŞİMDİ BANA NE YAPACAKSIN BLEK ?
HAİNLERE NE CEZA VERİLDİĞİNİ BİLİRSİN...
EĞER BENİ BAĞIŞLARSAN RODİ VE PROFESÖR HAKKINDA SANA BİR SIR VERİRİM..
ONLAR HAKKINDA NE SÖYLEYEBİLİRSİN KI ?..
HEMEN KONUŞ, ALÇAK !..
ÖLDÜKLERİNİ SANIYORSUN..
OYSA YAŞIYORLAR !.
NE ? DOĞRU MU BU ?
YALAN SÖYLÜYORSUN. ONLAR KEİT'İN TOPA TUTTUĞU KÖYDE ÖLDÜLER...
HAYIR. ASKERLER ONLARI YIKINTILARIN ARASINDA YARI GÖMÜLÜ OLARAK BULMUŞLAR.. ASKERLERDEN BİRİ ONLARI TANIMIŞ...
OHH...
BÜYÜK BİR ŞANS ESERİ HAFİF YARALARLA KURTULMUŞLAR !..

OH, DOSTLARIM YAŞIYOR DEMEK? TANRIM.. BU ŞİMDİYE KADAR DUYDUĞUN EN GÜZEL HABER..
ÇABUK SÖYLE! ONLARI NEREYE SAKLADILAR?
BENİ BAĞIŞLAYACAĞINA SÖZ VER, O ZAMAN...
PEKÂLÂ.. ASLINDA ÖLMEYİ ÇOKTAN HAKETTİN..

AMA PROFESÖR VE RODİ'YI KURTARMAK İÇİN SENİN GİBİ BİR SEFİLİ BAĞIŞLAYACAĞIM. SÖZ VERİYORUM.!
SÖZÜNÜ TUTACAĞINI BİLİYORUM. O YÜZDEN..
-- GERÇEĞİ AÇIKLAYABİLİRİM. DOSTLARIN YAŞIYOR AMA SEN ONLARI ÖLÜME MAHKÛM ETTİN...
NE? NE DEMEK İSTİYORSUN?..

BU SIRADA...
...BUTLER LİMANA VARMIŞTI..
BURAYA KADAR İŞLER YOLUNDA GİTTİ...
NÖBETÇİLERE GÖRÜNMEMEK İÇİN YÜZMEKTEN BAŞKA ÇAREM YOK...

GÜZEL... KİMSE BENİ FARKETMEDİ...
BURADA DA KİMSELER YOK...
ZAVALLI FULMER!. BU PLANI BİRLİKTE YAPMIŞTIK, AMA ARTIK YALNIZ DEVAM ETMELİYİM...
BURASI CEPHANELİK! KAPISI KİLİTLİ... FAKAT KILIÇIMLA RAHATÇA AÇABİLİRİM... İŞTE OLDU BİLE...
BU KADAR BARUT KOCA BİR FİLOYU BİLE HAVAYA UÇURUR...
FİTİL TUTUŞTU.. KİMSENİN DE BUNDAN HABERİ YOK..
BU SIRADA...
ÇABUK NE DEMEK İSTEDİĞİNİ SÖYLE SEFİL!.
ÇÜNKÜ RODİ VE PROFESÖR ŞU ANDA TEMPEST'TE TUTSAKLAR.. HA!HA! HA!..

NEE ? AMA BUTLER GEMİYİ HAVAYA UÇURMAK ÜZERE.!.
EVET, ŞU ANDA FİTİLİ ATEŞLEMİŞ OLMALI... ARTIK DOSTLARINI KURTARMAN İMKANSIZ...

SEN YETİŞENE KADAR GEMİ ÇOKTAN İNFİLAK ETMİŞ OLACAK...
AH !..
ALÇAK ! NEDEN DAHA ÖNCE SÖYLEMEDİN ?

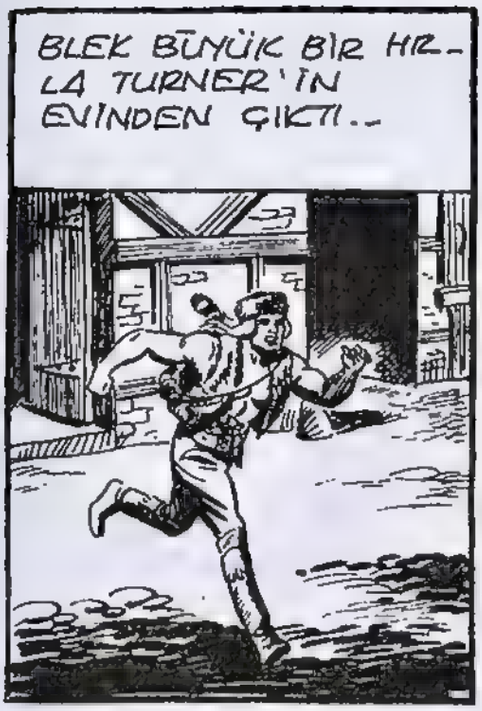
BLEK BÜYÜK BİR HIZLA TURNER'İN EVİNDEN ÇIKTI..

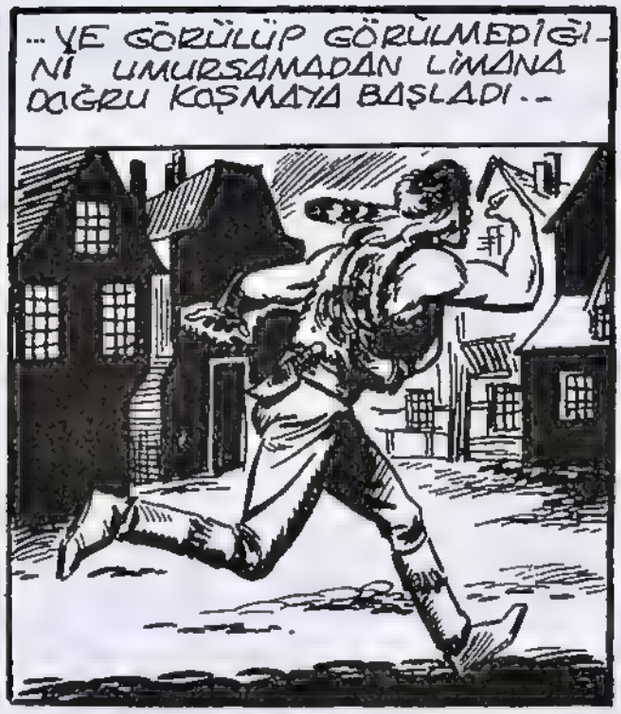
..VE GÖRÜLÜP GÖRÜLMEDİĞİNİ UMURSAMADAN LİMANA DOĞRU KOŞMAYA BAŞLADI..

TANRIM ! ONLARI KENDİ ELLERİMLE ÖLÜME GÖNDERDİM !.. ZAMANINDA YETİŞMELİYİM..

BU SIRADA İŞİNİ BİTİREN BUTLER GERİ DÖNÜYORDU...

AYNI ANDA BLEK LİMANA ULAŞTI...
İŞTE, GEMİ HALA DURUYOR.!.

OH, BLEK ! HER ŞEY TAMAM.!
BUTLER ! FİTİLİ ATEŞLEDİN Mİ ?

ELBETTE BLEK! BEŞ DAKİKA SONRA GEMİ HAVAYA UÇACAK..
NEE? PROFESÖR YE RADİ GEMİDE TUTSAKMIŞ... BENİ ANLIYOR MUSUN?
TANRIM.. O ZAMAN SONLARI GELDİ DEMEKTİR...
NE PAHASINA OLURSA OLSUN GİDİP ONLARI KURTARACAĞIM..
ACELE ETMELİYİZ.. YÜZEREK GİTMEYE KALKARSAK BU ÇOK ZAMAN ALIR..
TEK ÇARE; İSKELEDEN GEMİYE GİDMEK!.
NÖBETÇİLER BİZİ GÖRÜNCE ALARM VERECEKLER...
ONLARLA DÖVÜŞÜRÜZ.. İLERİ BUTLER...
DUR! KİMSİNİZ?!
ALARM! ÇELİK BLEK BURADA! HERKES GÜVERTEYE!..
BÜTÜN ASKERLER VE TAYFALAR GÜVERTEYE KOŞTU..
SADECE İKİ KİŞİLER...
BEN BUNLARLA İLGİLENİRİM, SEN KAŞ FİTİLİ SÖNDÜR BUTLER!

HANGİ FİTİLDEN SÖZ EDİYORSUN ?
AH...
AZ SONRA GEMİYİ HAVAYA UÇURACAK OLAN FİTİLDEN, GERİ ZEKALI..
NE DEDİN ?
DUYDUNUZ MU ? GEMİ HAVAYA UÇACAKMIŞ... HERKES CANINI KURTARSIN !..
BUNU İŞİTEN BÜTÜN TAYFALAR VE ASKERLER CAN HAVLİYLE KENDİLERİNİ KARAYA ATTILAR
HEMEN GEMİYİ TERKEDİN !
ÇABUK UZAKLAŞALIM !..
TANRIM ! BEN PARÇALANMAK İSTEMİYORUM !..
FAKAT HER AN ÖLÜMLE KARŞI KARŞIYA OLMALARINA RAĞMEN BLEK VE BUTLER GEMİNİN BAŞALTINA İNDİLER..
UMARIM VAKTİNDE YETİŞEBİLİRİM...
BEN DE RODİ VE PROFESÖRÜ ARAYAYIM..
RODİ ! PROFESÖR ! NEREDESİNİZ ? BEN BLEK... BENİ DUYUYOR MUSUNUZ ?

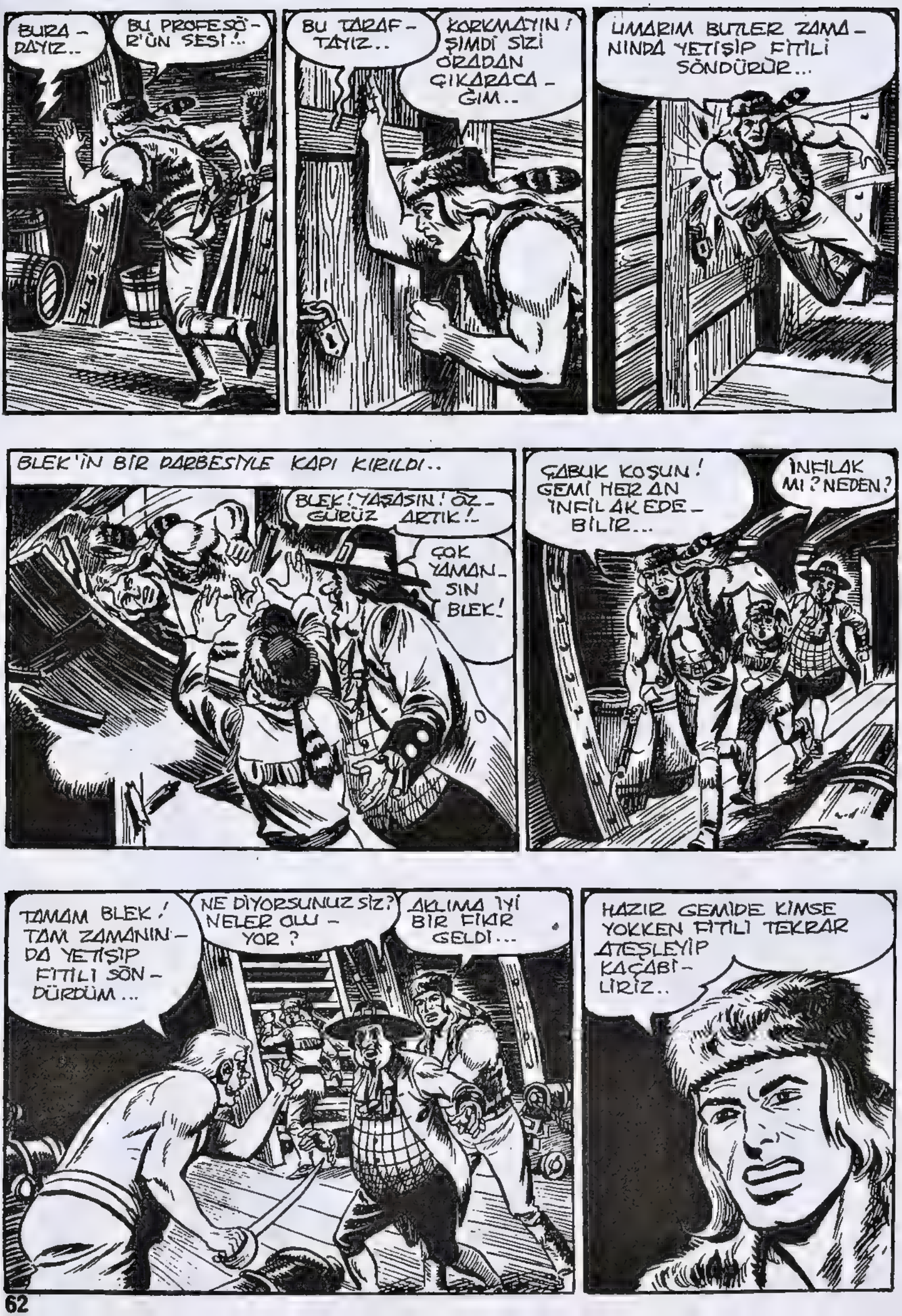
BURADAYIZ..
BU PROFESÖR'ÜN SESİ!..
BU TARAFTAYIZ..
KORKMAYIN! ŞİMDİ SİZİ ORADAN ÇIKARACAĞIM..
UMARIM BUTLER ZAMANINDA YETİŞİP FİTİLİ SÖNDÜRÜR...
BLEK'İN BİR DARBESİYLE KAPI KIRILDI..
BLEK! YAŞASIN! ÖZGÜRÜZ ARTIK!
ÇOK YAMANSIN BLEK!
ÇABUK KOŞUN! GEMİ HERAN İNFİLAK EDEBİLİR...
İNFİLAK MI? NEDEN?
TAMAM BLEK! TAM ZAMANINDA YETİŞİP FİTİLİ SÖNDÜRDÜM...
NE DİYORSUNUZ SİZ? NELER OLUYOR?
AKLIMA İYİ BİR FİKİR GELDİ...
HAZIR GEMİDE KİMSE YOKKEN FİTİLİ TEKRAR ATEŞLEYİP KAÇABİLİRİZ..

BUNUN İÇİN ÇOK GEÇ. İNGİLİZLER GERİ DÖNÜYOR. BİR AN ÖNCE BURADAN UZAKLAŞMALIYIZ...
NİTEKİM..
GEMİ HAVAYA UÇMADI..!
BLEK VE DİĞER ASİ FİTİLİ SÖNDÜRDÜLER DEMEK...
GEMİYE GİRİP O İKİSİNİ YAKALAYALIM...
ÖNEMLİ OLAN HEPİMİZİN SAĞ SALİM KURTULMASI.. İNGİLİZLERE YAKALANMADAN HEMEN UZAKLAŞALIM BURADAN...
KAÇ GÜNDÜR ODADA TUTSAK-GİZ. BU BANYO İŞİ GELECEK...
FAKAT BEN SICAK BİR BANYO YAPMAYI TERCİH EDERDİM...
ŞU BURUNA DOĞRU YÜZELİM. İNGİLİZLER'E GÖRÜNMEMEK İÇİN SUYUN ALTINDAN GİDİN!
DÖRT ARKADAŞ DİBE DALIP YÜZMEYE BAŞLADILAR...

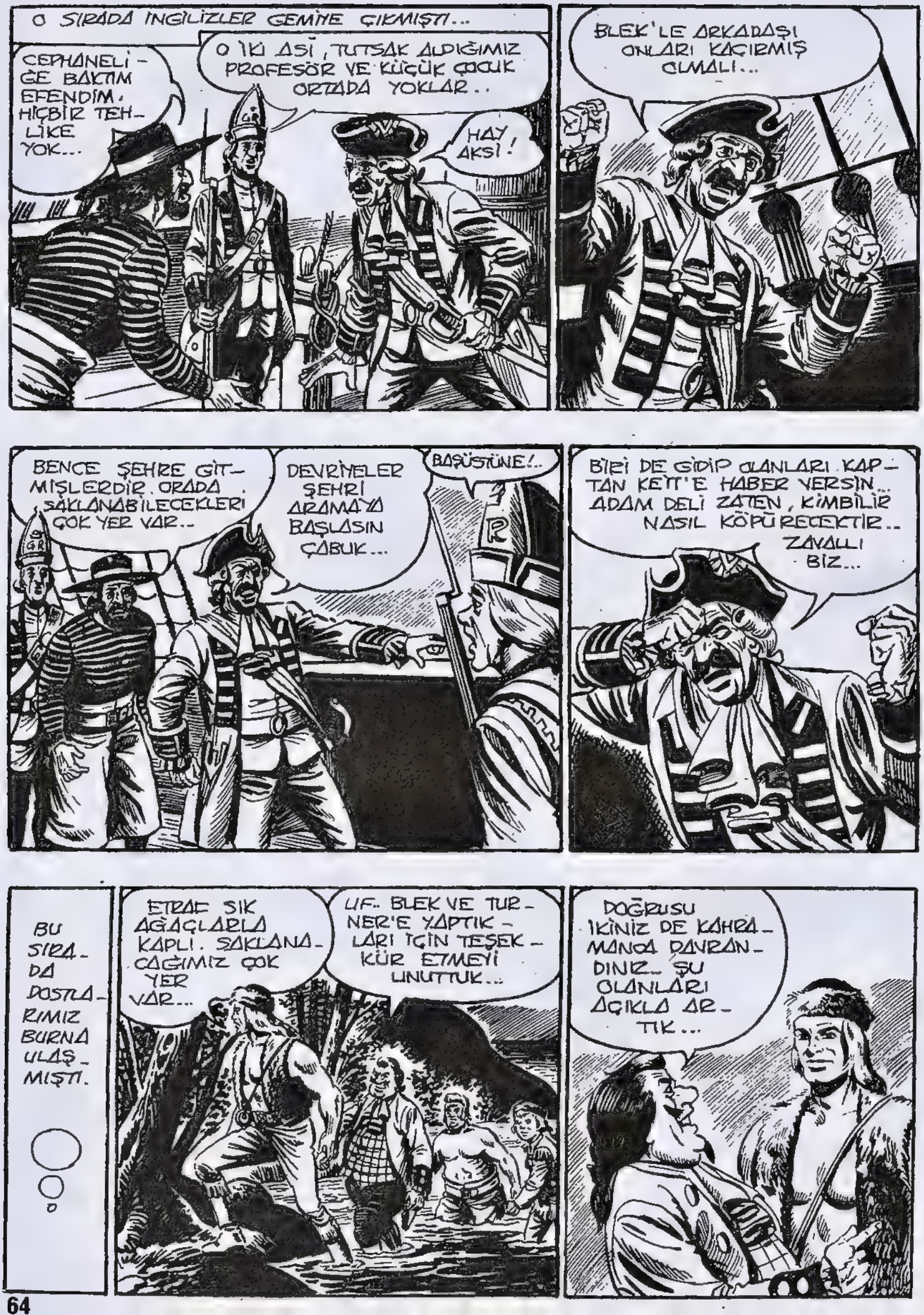
O SIRADA İNGİLİZLER GEMİYE ÇIKMIŞTI...
CEPHANELİ-GE BAKTIM EFENDİM. HİÇBİR TEH-LİKE YOK...
O İKİ ASİ, TUTSAK ALDIĞIMIZ PROFESÖR VE KÜÇÜK ÇOCUK ORTADA YOKLAR..
HAY AKSİ!
BLEK'LE ARKADAŞI ONLARI KAÇIRMIŞ OLMALI...
BENCE ŞEHRE GİT-MİŞLERDİR. ORADA SAKLANABİLECEKLERİ ÇOK YER VAR..
DEVRİYELER ŞEHRİ ARAMAYA BAŞLASIN ÇABUK...
BAŞÜSTÜNE!..
BİRİ DE GİDİP OLANLARI KAP-TAN KETT'E HABER VERSİN... ADAM DELİ ZATEN, KİMBİLİR NASIL KÖPÜRECEKTİR..
ZAVALLI BİZ...
BU SIRA-DA DOSTLA-RIMIZ BURNA ULAŞ-MIŞTI.
ETRAF SIK AĞAÇLARLA KAPLI. SAKLANA-CAĞIMIZ ÇOK YER VAR...
UF.. BLEK VE TUR-NER'E YAPTIK-LARI İÇİN TEŞEK-KÜR ETMEYİ UNUTTUK...
DOĞRUSU İKİNİZ DE KAHRA-MANCA DAVRAN-DINIZ. ŞU OLANLARI AÇIKLA AR-TIK...

BLEIK BAŞINDAN GEÇENLERİ DOSTLARINA ANLATTI...
BUTLER FITILI ATEŞLE - MEYE GİTTİĞİNDE SİZİN GEMİ - DE TUTSAK OLDUĞUNUZU ÖĞRENDİM. GERİSİNİ BİLİYORSU - NUZ...
HIMM. ANLAŞILAN GEMİ BİZİM YÜZÜ - MÜZDEN İNFİLAK ETMEKTEN KURTUL - MUŞ. YİNE DE ONU HA - VAYA UÇURMALI - YIZ...
FAKAT O DELİ KAPTAN, KEİT GEMİYİ SÜREKLİ GÖZALTINDA BULUNDU - RACAKTIR..
GEMİYE GİRMEMİZ İMKÂNSIZ...
BU İŞİ, GİRME - DEN DE YAPA - BİLİRİZ...
KEİT'İN ROMALILAR'A VE İMPARATOR NERON'A HAYRAN OLDUĞUNU SÖY - LEMİŞTİN DEĞİL Mİ ? GÜZEL...
BİZ DE GEMİSİNİ RO - MALILAR'IN YAPTIĞI GİBİ TOPLA BATI - RIRIZ..
AMA ROMALI - LAR ZAMANIN - DA TOP YOK - TU Kİ...
HE.'HE.' ONLAR TAHTA TOP KULLA - NIYORLARDI. O İŞİ BANA BIRA - KIN...
KAFAYI İŞİTTİ GA - LİBA...

BU SIRADA ...

KAPTAN KEİT'İN ODASINDA...

İŞE YARAMAZ APTALLAR SÜRÜSÜ.. ASLINDA SİZİ BÜYÜK NERON GİBİ VAHŞİ HAYVANLARA YEM YAPMALIYIM...

AMA KAPTAN, BİZ...

KAPA ÇENENİ... O ASİLERİ DERHAL BULACAKSINIZ, ANLAŞILDI MI?

GÜVENDİĞİM TEK KİŞİ SENSİN TURNER. SAYENDE ASİLERİ YAKALAMIŞTIK.. AMA O SERSEMLER ELLERİNDEN KAÇIRDILAR.

HER ZAMAN HİZMETİNİZDEYİM...

TABİİ.. NERON'UN DA YANINDA BİR YARDIMCISI VARMIŞ.. SEN DE BENİM YAVERİM OLACAKSIN...

BU ADAM DELİNİN TEKİ AMA İYİ PARA VERİYOR...

BU ARADA ...

HAYDİ RODİ! BİZ DE GİDİP BARUT BULALIM...

BU İŞ NASIL OLACAK?

MERAK ETME RODİ! GÜLE GÜLE! BU ARADA BİZ DE TAHTA TOPLARI HAZIRLARIZ...

# Profesör'ün Dehası

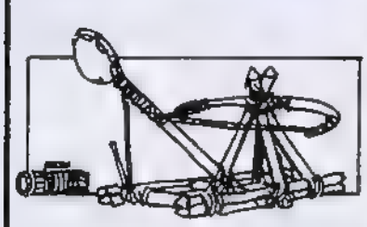

BLEK SESSİZCE İSKELEYE TIRMANDI..
EVET YANILMAMI — ŞIM, FIÇILAR BARUT DOLU..
POWDER
KAYIĞI DA SANKİ BİZİM İÇİN ÖZEL KOYMUŞLAR...
BU SIRADA ...
LİMANIN KARŞISINDAKİ TEPEDE..
BAHSETTİĞİN TORU NASIL YAPACAĞIZ..?
ÇOK BASİT. BU ORMANDA GERİLEBİLİR CİNSTEN YETERİNCE AĞAÇ VAR...
AMA NASIL KESECEĞİZ? TIRNAKLARIMIZLA MI YOKSA DİŞLERİMİZLE Mİ?
İLERDE BİR KULÜBE GÖRMÜŞTÜM. BENİ İZLE BUTLER.
İŞTE BU!.. BÜYÜK İHTİMALLE ODUNCULARIN KULÜBESİ...
GÖRDÜN MÜ? BİR SÜRÜ BALTA VE TESTERE VAR BURADA...
İHTİYACIMIZ OLANI ALALIM...
BÖYLECE AZ SONRA...

HAY AKSİ.. DEVRİYELER GE - LİYOR... KAÇALIM ...
ÇOK GEÇ... BİZİ GÖRDÜLER...
KİM VAR ORADA?!
SEN KÜREKLERE ASIL RODİ, ÇABUK !.. BEN ONLARI OYA - LARIM..!

YA SEN..?
BENİ DÜŞÜNME! HEMEN FIÇILARI PROFESÖRE YE - TİŞTİR...
KİMSİN? NE YAPIYORSUN?
FIÇILARI YÜKLÜYORUM... KAPTANIN EMRİ..
YANINDA YAZILI EMİR VAR MI?

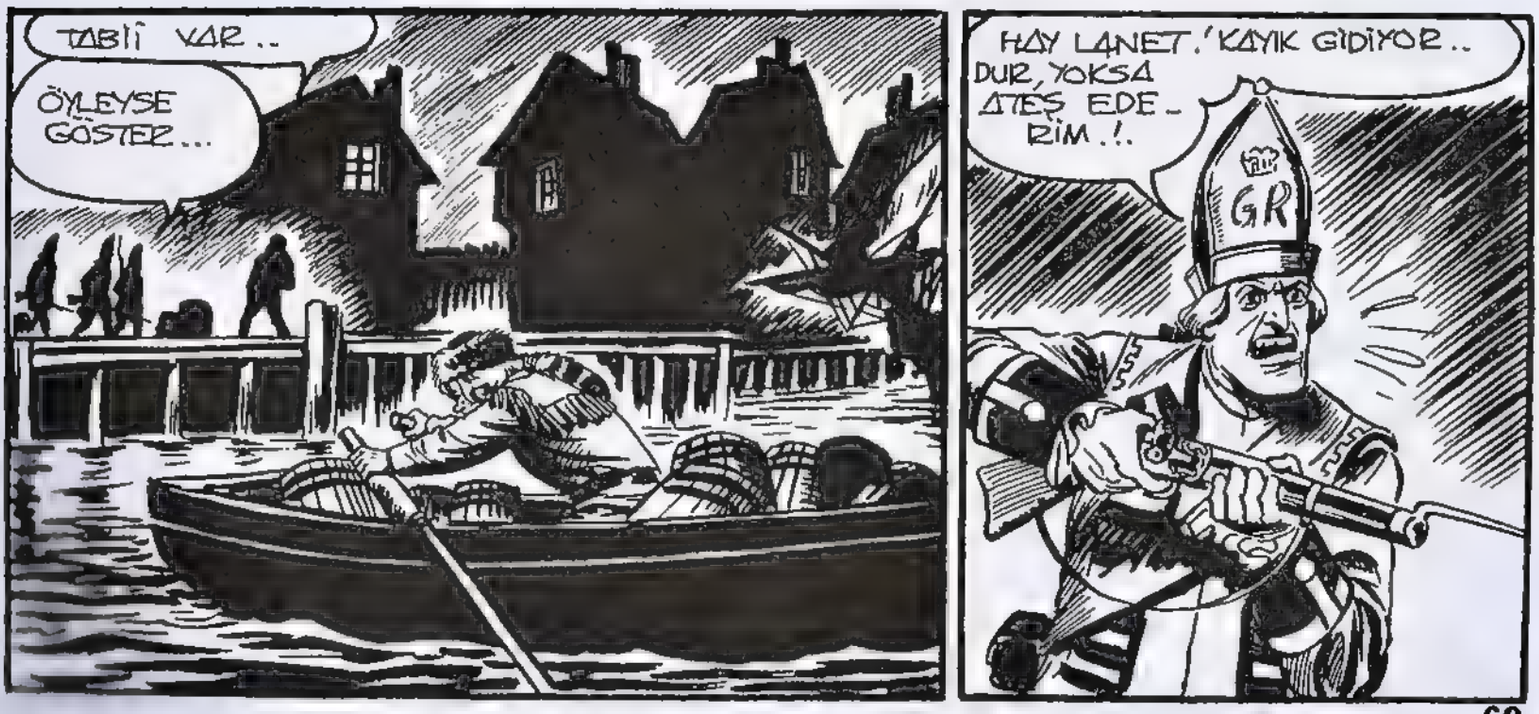
TABİİ VAR..
ÖYLEYSE GÖSTER...
HAY LANET.! KAYIK GİDİYOR.. DUR, YOKSA ATEŞ EDE - RİM.!.
GR

AMA... BU ÇELİK BLEK..!.
KAHR...
YANILMADIN... BENİM... ŞİMDİ SİZE EMRİ GÖSTERECEĞİM. MEZAKLAN - MAYIN...
ALARM.! ÇELİK BLEK BURADA...

ASKERLERDEN BİRİ ALARM VERDİ. ŞİMDİ DİĞERLERİ DE ORAYA HÜCUM EDER. BLEK ELİNİ ÇABUK TUTSA BARİ...
AMA O DA BOŞ DURMUYORDU...
İMDAT!
AH!

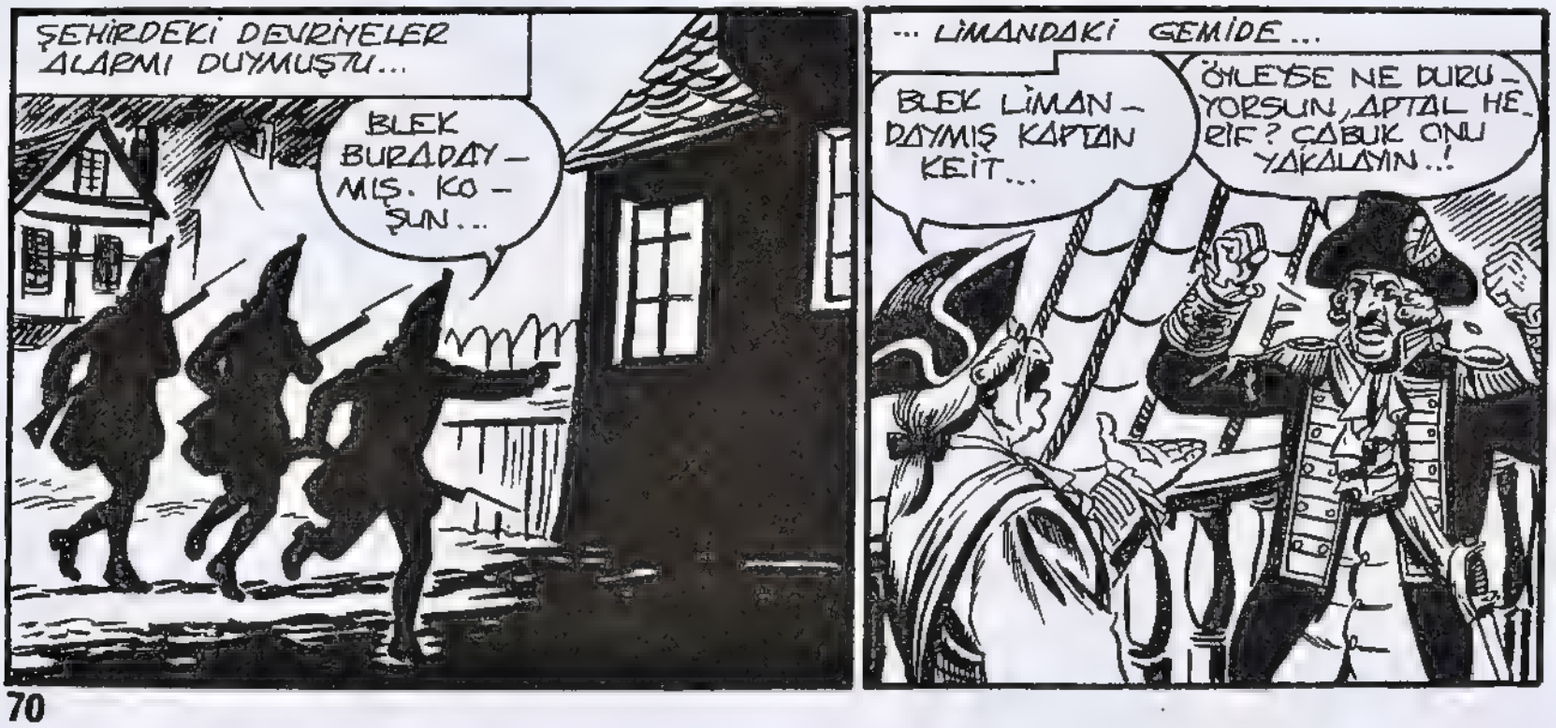
ŞEHİRDEKİ DEVRİYELER ALARMI DUYMUŞTU...
BLEK BURADAYMIŞ. KOŞUN...
... LİMANDAKİ GEMİDE...
BLEK LİMANDAYMIŞ KAPTAN KEİT...
ÖYLEYSE NE DURUYORSUN, APTAL HERİF? ÇABUK ONU YAKALAYIN..!

BUNLARIN İŞİ TAMAM..AMA YENİLERİ GELİYOR... HEMEN UZAKLAŞMALIYIM...
İŞTE DENİZE ATLIYOR! KOŞUN!

KAYIĞA DOĞRU YÜZÜYOR! ATEŞ EDİN!..

ZIP
ZIP

RODİ! HÂLÂ GİTMEDİN Mİ? NE DURUYORSUN?
SENİ YALNIZ BIRAKMAK İSTEMEDİM... YARDIMA GELİYORDUM...

KAYIĞA BİNDİ. ÇABUK BAŞKA BİR KAYIKLA PEŞLERİNE DÜŞELİM...

DUYDUN MU? BİZİ TAKİP EDECEKLER..!
BOŞVER! BAKSANA SİS BASTIRIYOR...
NE AKSİ! SİSTEN GÖZ GÖZÜ GÖRMÜYOR...
BU DURUMDA ONLARI BULMAMIZ İMKÂNSIZ...
LANET OLSUN! YİNE ELİMİZDEN KAÇTILAR...
ARTIK BİZİ BULAMAZLAR. KURTULDUK. YAŞASIN..!
HAKLISIN RODİ..
KAYIĞIN BURNUNU BİRAZ SOLA ÇEVİREYİM, YOKSA KENDİMİZİ OKYANUSTA BULACAĞIZ..
O SIRADA TEPEDE...
SİLAH SESLERİNİ DUYDUN MU? HERHALDE BİZİMKİLERE ATEŞ EDİYORLARDIR...
AMA ARTIK SES KESİLDİ...
BLEK VE RODİ YA KURTULDU.. YA DA...
DİĞER İHTİMALİ DÜŞÜNMEK BİLE İSTEMİYORUM...

EĞER ONLARA BİR ŞEY YAPTILARSA, HAYATIM PAHASINA DA OLSA ŞEHRE İNER ORTALIĞI YIKARIM...
BUNA GEREK YOK. BİZ BURADAYIZ..!.
KAYIKTA DAHA BİR SÜRÜ FIĞI VAR..!
BLEK! RADI!
YAŞASIN! SAĞLAR..!
BİZİ TEMİZLEYECEK İNGİLİZ ASKERİ HENÜZ ANASINDAN DOĞMADI...
TOP NE ALEMDE PROFESÖR?
SİZ DE GELDİĞİNİZE GÖRE KISA SÜREDE BİTİREBİLİRİZ, ARTIK. HAYDİ BAKALIM...
NİTEKİM BİR SAAT SONRA..
İŞTE BİTTİ..
MİNİ BİR KİTAPTA GÖRMÜŞTÜM. BU BİR MANCINIK..!.
MAN... MAN.. NE?
AMA.. BUNUN RESİ
BUNA MANCINIK DENİR. ROMALILAR BU SİLAHLA DÜŞMANA TAŞ VE OK FIRLATIRLARMIŞ...

FAKAT BİZ TAŞ YERİNE: BARUT DOLU FIÇILAR ATACAĞIZ...

FİTİLİNİ DE TAM GEMİNİN ÜZERİNE DÜŞTÜĞÜNDE PATLATACAK ŞEKİLDE AYARLAYACAĞIZ..

EVET BLEK! ÇOK ZEKİSİN! HEMEN ANLADIN...

AMA.. HAY ALLAH! SİZDEN FİTİL İSTEMEYİ UNUTTUM BLEK.. ŞİMDİ NE YAPACAĞIZ ?

ÜZÜLME FIÇILARIN YANINDA BİR KUTU VARDI.. ONU DA ALMIŞTIM...

YAŞA BLEK! SENİNLE İFTİHAR EDİYORUM...

BU SIRADA GEMİDE

BLEK KAÇMAYI BAŞARMIŞ EFENDİM...

SERSEMLER! SİZİ NERON'UN YAPTIĞI GİBİ ASLANLARA YEM YAPACAĞIM!..

TEPEDE..

HER ŞEY HAZIR. İLK ATIŞI YAPIYORUM ARKADAŞLAR. GERİ DURUN!..

GEMİDE..
HEY! AMA BU DA NE?
TANRIM.! BU BİR FIÇI.. GÖKTEN FIÇI YAĞDIĞINA İLK KEZ TANIK OLUYORUM..
BİRİNCİ ATIŞTA HEDEFİ TUTTURAMAYAN DOSTLARIMIZ, İKİNCİDE DAHA DİKKATLİ DAVRANDI...
BİR TANE DAHA.. HEM DE FİTİLİ ATEŞLENMİŞ..!
NEREDEN GELDİ BU?
BOOM!
TAM İSABET PROFESÖR!..
GEMİ YANMAYA BAŞLADI.. ATIŞA DEVAM!
ALARM! ALARM.. GÖKTEN BARUT FIÇISI YAĞIYOR.!..

HARİKA! KEŞKE BİR LİRİM OLSAYDI. NERON ROMA YANARKEN LİR ÇALMIŞ...
VAY CANINA! BU ADAM GERÇEKTEN BİR ZIR-DELİ...
BU MUTLAKA BLEK'İN İŞİ... O HAİNLERİ KESİNLİKLE AFFETMEZ... TEK ÇARE HEMEN KAÇMAK...
BU SIRADA PROFESÖR'ÜN FIR-LATTIĞI BİR FIÇI AÇIK AMBAR KAPAĞINDAN GEÇEREK...
... AŞAĞI DÜŞTÜ ...
... CEPHANELİĞİN KAPISINA KADAR YUVARLANDI VE ORADA PATLADI...
BOOM!
...VE GEMİ BÜYÜK BİR ÇATIR-TIYLA PARÇALANDI...
VAY CANINA! NE GÜMBÜRTÜ..!
YANGIN CEPHANELİĞE SIÇRAMIŞ OLMALI. BUNA EMİNİM...
GEMİNİN İŞİ TAMAM...
BOOM!

ARTIK O TEK NEDEN ZARAR GELMEZ...

BÖYLECE KIYI KÖYLERİNDE YAŞAYANLAR KAPTAN KEIT'İN VAHŞETİNDEN KURTULMUŞ OLDU...

GERÇEKTEN DE KAPTAN KEIT VE TURNER PATLAMADA ÖLENLER ARASINDAYDI. GEMİDEN SADECE BİR KAÇ KİŞİ SAĞ ÇIKABİLDİ...

ARTIK İŞİMİZ BİTTİĞİNE GÖRE TOPRAKLARIMIZA GERİ DÖNEBİLİRİZ ARKADAŞLAR...

BU SEFER DE KÜÇÜK BİR AVCI GRUBU HAYATLARINI HİÇE SAYARAK VATANLARI UĞRUNA ÇARPIŞMIŞ VE GALİP GELMİŞTİ...

BÖYLECE DOSTLARIMIZ KAMPA DÖNDÜLER VE BİRKAÇ GÜN SONRA...

BUNU SİZ YOKKEN URONİ YERLİLERİNDEN BİRİ GETİRDİ PROFESÖR...

BİR MESAJ HA? NE DİYOR?

YER BAKALIM...

NE BİLEYİM? ÜZERİNDE SAÇMA SAPAN BİRTAKIM İŞARETLER VAR...
HMM. HARİKA BİR HABER...
ÇÖZDÜN DEMEK. NE YAZIYOR?
ELBETTE, NE SANDIN? BEN SİZİN GİBİ CAHİL MİYİM? KIZILDERİLİ DİLİNİ ANLARIM...
BÜYÜCÜLERİ BANA BİR HEDİYE GETİRECEKMİŞ... ONU BİLDİRİYOR..
NEYSE, BEN ARTIK ODAMA ÇEKİLEYİM. CAHİL İNSANLARLA KONUŞMAKTAN NEFRET EDİYORUM...
NE DİYOR BU?
KENDİNİ BÜYÜK BİR BİLGİN ZANNEDİYOR...
ÖYLE Mİ? BİZİ KÜÇÜMSEMEK NE DEMEKMİŞ GÖSTERECEĞİM ONA!..
PROFESÖR BÜYÜCÜDEN HEDİYE BEKLİYOR, DEĞİL Mİ? BİR FİKRİM VAR. FSSS. FSS...
OHH...
BU MÜTHİŞ BİR PLAN RODİ...
HEMEN İŞE KOYULALIM... ÇOK GÜLECEĞİZ...

İKİ SAAT SONRA..
PROFESÖR! URONİLER'İN BÜYÜCÜSÜ GELDİ, SENİ İSTİYOR...
OH! HEMEN GELİYORUM...
SELAM, BÜYÜK BİLGE OKLİTUS! BEN URONİLERİN SİHİRBAZI RHOMPISKA-TOL.!.
HOŞGELDİNİZ...
PÖH... AMMA GARİP İSİM..
URONİLER, SİZİN BİLGİNİZE DUYDUKLARI HAYRANLIĞIN BİR KANITI OLARAK BU HEDİYEYİ GÖNDERDİLER.. BUYRUN...
OH... ÇOK TEŞEKKÜR EDERİM... BANA ŞEREF VERDİNİZ...
HE! HE! İÇİNDE BANA LAYIK ÇOK DEĞERLİ BİR HEDİYE OLDUĞUNA EMİNİM...
AMA..
NEE?
HEDİYENİ BEĞENDİN Mİ PROFESÖR?
HA! HA! HER ZAMAN ÇOK KURNAZ OLDUĞUNU SAVUNURDU, AMA BU NUMARAYI YUTTU...
HA! HA!
ALÇAKLAR! BUNU SİZE ÖDETECEĞİM..!

ERTESİ GÜN..
OFF! BANA OYNADIKLARI OYUNU BİR TÜRLÜ HAZMEDEMİYORUM...
PROFESÖR.. URONİLER'İN GERÇEK BÜYÜCÜSÜ GELDİ...
ÖYLE Mİ? GERÇEK BÜYÜCÜ HA?!
UGH! HALKIM ADINA SİZE DEĞERLİ HEDİYELER GETİRDİM... HEPSİ EŞEĞİMİN ÜZERİNDE...
BENİ, AYNI NUMARAYI İKİ KERE YUTACAK KADAR APTAL MI SANDINIZ? ÇIKART ŞUNU!..
UGH... BEN... SEVGİLİ EŞEĞİM, KURTAR BENİ...
AYY!..
HI! HIII! HI!
KABİLEME DÖNÜP SENİN DAHİ DEĞİL, BİR DELİ OLDUĞUNU ANLATACAĞIM...
OHH...
AH... UH... AMAN... LANET OLSUN, BU ADAM GERÇEKTEN URONİLER'İN BÜYÜCÜSÜYMÜŞ.. ÇOK CANIM YANIYOR...
HA! HA! HA!

İKİ SAAT SONRA
KEŞİF GEZİSİNE ÇIKACAĞIM, BE - NİMLE GELİR MİSİN PRO - FESÖR?
AMA SENİN NEYİN VAR?
AAY AMAN.!
OH, ÇOK KÖTÜYÜM. SIHIR - BAZIN EŞEĞİYLE FİKİR AYRILIĞINA DÜŞTÜK.. SONUÇ BÖYLE OLDU.. BELİM AĞRIYOR, GELE - MEM BLEK...
OH... ÜZÜLDÜM!
RODİ DE BALIK AVLAMAYA GİTTİ - ĞİNE GÖRE KEŞFE YALNIZ ÇIKACA - ĞIM...
BLEK İKİ GÜNLÜK GEZİ SONUN - DA...
..WALPOT KASABASINA GELDİ...
THELMA SCOTT BENİ GÖRÜNCE ÇOK SEVİ - NECEK...
NİTEKİM.
SELAM THELMA! NASIL - SIN?
OH... BLEK.. GELECEĞİNİ Bİ - LİYORDUM...
BİLİYOR MUYDUN? AMA..
PROFESÖR'Ü İNGİLİZLER'İN ELİNDEN KURTAR - MAYA GELECE - ĞİNE EMİN - DİM...
OKLİTUS İNGİLİZLE - R'İN ELİNDE Mİ? BU NASIL OLUR?

İNAN BANA BLEK.. O, WALPOT GARNİZONUNDA TUTSAK...
DÜN KASABADA DOLAŞTIRIP HALKA TEŞHİR ETTİLER... ONU ASACAKLARINI SÖYLEDİLER...
OH... OLAMAZ...
İKİ GÜN ÖNCE BEN KAMPTAN AYRILIRKEN PROFESÖR ORADAYDI. HİÇ DURMADAN YÜRÜDÜĞÜME GÖRE BENDEN ÖNCE NASIL BURADA OLUR ?

ORASINI BİLMİYORUM BLEK, ONU KURTARMAK İÇİN GELDİĞİNİ SANIYORDUM...
KASABAYA İNİP İŞİN ASLINI ÖĞRENMELİYİM...
BLEK HEMEN WALPOT'A GİTTİ....
TRAMPET SESLERİ... İNGİLİZ ASKERLERİ GELİYOR... SAKLANMALIYIM...
RAP-TAPA TAP-TAP!..

VAY CANINA... BU GERÇEKTEN PROFESÖR..
DİNLEYİN WALPOT HALKI... MAJESTELERİNİN ASKERLERİNE KARŞI GELEN PROFESÖR OKLİTUS ASILARAK CEZASINI ÇEKECEKTİR.
YÜRÜ PİS ASİ!..

# CANA CAN

BENDEN ÖNCE BURAYA NASIL GELİR BİR TÜRLÜ ANLAYAMIYORUM...

PROFESÖR'Ü HAPSE GERİ GÖTÜRÜYORLAR.. BÜTÜN EVLERİN PENCERELERİ KAPALI...
BU KASABADA İNGİLİZLERİ KİMSE SEVMEZ...

FAKAT BU ÜRKEK İNSANLAR PROFESÖR'Ü KURTARMAK İÇİN BANA YARDIM ETMEYECEKLERDİR...

BİRAN ÖNCE HAREKETE GEÇMELİYİM... YARIN SABAH ONU ASACAKLARDIR..

O AKŞAM

ONU BU KALEYE GETİRDİLER. VAY CANINA! NÖBETÇİ UYUYOR...

ŞERSEM...HER ŞEYDEN HABERSİZ HORUL HORUL UYUYOR...

BUGÜN ŞANSIM BANA YARDIM EDİYOR. ORTALIKTA NÖBETÇİ YOK. HÜCRELERE ŞU KAPIDAN GİRİLİYOR HERHALDE...

HAYRET! BURADA DA HİÇ NÖBETÇİ YOK..
AMA BLEK MERDİVENLERDEN İNDİKTEN SONRA...
BU BLEK DEĞİL Mİ?
EVET O! MAHZENE İNMESİNİ BEKLEYELİM...
HÜCRELERİN OLDUĞU YERE GELDİM, AMA ORTALIKTA NÖBETÇİ FALAN YOK...
BELKİ DE FAZLA ŞÜPHECİ BİRİYİM, AMA BU DURUM ÇOK GARİP...
KIMILDAMA BLEK! BÜTÜN KAPILAR TUTULDU.!
VAY CANINA!..
KAPIDA UYUYAN NÖBETÇİ VE ORTALIKTA KİMSENİN OLMAMASI, HEPSİ BİR OYUNDU... ARTIK ELİMİZDESİN...
BU SANDIĞINIZ KADAR KOLAY OLMAYACAK!..
AHH...
ATEŞ! ATEŞ!
AH...

KAÇMAYA ÇALIŞIYOR! ÇABUK YAKALAYIN ONU...
BLEK KURŞUNLARI ATLATARAK ASKERLERİN ÜZERİNE SALDIRDI.
İMD...
BÖYLE BAĞIRMAYA DEVAM EDERSEN BOĞAZIN, YA DA BAŞIN ÇOK AĞRIYACAK...
UFF!..
BLEK ASKERLERDEN KURTULMAYI BAŞARDI VE...
BURAYA GEL BLEK!
OH, PROFESÖR SEN! HARİKA...
BLEK'İN PROFESÖR'E ARKASINI DÖNMESİYLE..
İŞTE OLDU!
YANLIŞ BİR HAREKET YAPARSAN ÖLÜRSÜN!
MERAK ETMEYİN YÜZBAŞI... ÇOK HIZLI VURDUM. KIPIRDAYAMAZ.
VAY... VAY CANINA! GÖZLERİME İNANAMIYORUM. SEN BENİ İNGİLİZLER'E SATTIN PROFESÖR. BU İMKANSIZ...
HE! HE!..

BIYIĞI VE BURNU TAK-MAMIŞ..AMA BU PROFESÖR DEĞİL.!.
ELBETTE DEĞİLİM...BEN İNGİLİZ'İM.
SENİ YAKALAMAK İÇİN BU OYUNU TEZGÂHLADIM. PROFE-SÖR'ÜN YAKALANDIĞINI ÖĞRE-NİNCE MUTLAKA GELECEĞİNİ BİLİYORDUM...
GÖRDÜĞÜN GİBİ, YANIL-MADIM. ARTIK ELİMİZDESİN. ŞİMDİ YUKARI ÇIKACAĞIZ...
BU DA BENİM FİKRİMDİ. GECEYİ BU DOLU TOPUN ÖNÜNDE BAĞLI GEÇİRECEKSİN...
SABAH OLUN-CA DA...
... HALKIN GÖZLERİ ÖNÜNDE HAVAYA UÇARAK CEZANI ÇEKECEKSİN. HA! HA!...
AZ SONRA İNGİLİZLER BLEK'İN BAŞIN-DA BİR NÖBETÇİ BIRAKARAK GİTTİLER...

KAHRETSİN! İPLER ÇOK SAĞLAM. KOPARMAM İMKÂNSIZ...
BOŞUNA UĞRAŞIYORSUN BLEK...
KURTULSAN BİLE SENİ ÖLDÜRMEK ZORUNDA KALIRIM. BU DA BENİ ÇOK ÜZER...
OYSA VÜCUDUMUN DELİK DEŞİK OLMASINA SEVİNECEĞİNİ SANIRDIM..
YANILIYORSUN BLEK! BEN İRLANDALIYIM. İNGİLİZLER BENİ ZORLA ASKERE ALDI..
AMERİKA'NIN ÖZGÜRLÜĞÜ İÇİN SAVAŞAN VATANSEVERLERE HAYRANIM. ŞU ANDA YERİNDE OLMAYI ÇOK İSTERDİM.
NEDEN PEKİ ?
ÖLMEK İÇİN..Nİ-ŞANLIMI İKİ GÜN ÖNCE ALGONKİNİ YERLİLERİ KAÇIRDI...
GR
ONU KURTARMAK İÇİN İZİN İSTEDİM AMA KOMUTAN KABUL ETMEDİ...
ONU HİÇ KİMSENİN KURTARAMAYACAĞINI, SADECE ÇELİK BLEK'İN BUNU BAŞARABİLECEĞİNİ SÖYLEDİ...
DOĞRU SÖYLEMİŞ..
ALGONKİNİLER'İ İYİ TANIRIM. KAMPLARININ YERİNİ DE BİLİYORUM. AMA BU BURUMDAYKEN İMKÂNSIZ...

YANİ SENİ BIRAKIR SAM VERONİCA'YI KURTARABİLECEĞİNİ Mİ SÖYLEMEK İSTİYORSUN ?
AYNEN ÖYLE..!

EĞER BURADAN KAÇABİLİRSEM NİŞANLINA YARDIM EDEBİLİRİM. SÖZ VERİYORUM...
SANA GÜVENİYORUM BLEK!..

BU İŞİ BAŞARABİLECEK TEK İNSAN SENSİN...

ZATEN BENİ BURADA ZORLA TUTUYORLAR. O YÜZDEN KARARIMI VERDİM...

...SENİ SERBEST BIRAKACAĞIM!

...VE BERABERİNDE GELECEĞİM!..
TAMAM.. GİDELİM...

AMA TAM BU SIRADA...
ALARM! BLEK KURTULMUŞ... ASKERLER KOŞUN..!
HAY AKSI! BİZİ GÖRDÜLER..!
BÜTÜN GARNİZON BURAYA DOLUŞMADAN ŞU TOPU ÇEVİRME-ME YARDIM ET...
BLEK'LE ONU ÇÖZEN HAİNE SAL-DIRIN! ATEŞ!
AH! YURUDUM..!
BOOM!
TOP ATEŞİ ASKERLERİN AKINI-NI DURDURMUŞTU..
AHH...
İMDAT!
ÇABUK ATLA İRLAN — DALI...
GELİYORUM...

ASKERLER TOPARLANIP PEŞİMİZE DÜŞMEDEN BURADAN UZAKLAŞALIM. KAŞ!
BEN... YARALIYIM... GÜCÜM KALMADI...
HAY ALLAH! BAYILDI..
AHH...
BURADA BIRAKAMAM. BENİ KURTARDIĞI İÇİN ONU ASAR-LAR...
BİRAN ÖNCE THELMA'-NIN EVİNE GİTMELİYİZ... O BİZE YARDIM EDER...
AZ SONRA THELMA'NIN EVİNDE...
AÇ THELMA! BENİM, BLEK...
TOC! TOC!
GELİ-YORUM BLEK...
AMA... BEN PROFESÖR'Ü KURTARACAĞINI SANI-YORDUM. OYSA YARALI BİR ASKER GETİR-DİN...
O SAHTE, PROFESÖR'-MÜŞ...
BENİ TUZAĞA DÜŞÜRÜP YAKA-LADILAR, AMA BU İYİ KALPLİ VE CESUR DELİKANLI BENİ KURTAR-DI...

SÖZLERİNDEN HİÇBİR ŞEY ANLA - MA - DIM ...
BU ASKER BİR İRLANDA - LI.. ONA İYİ BAK THELMA!..
KENDİNE GELDİĞİN - DE NİŞANLISINI KURTARMAYA GİT - TİĞİMİ SÖY - LER - SİN.!
BUNLAR NE ANLAMA GELİYOR BLEK?..

O KENDİNE GELİN - CE SANA HER ŞEYİ ANLATIR. GÖRÜŞMEK ÜZERE...
BEKLE! BEN.. DUYMADI BİLE...
ŞAFAKTA ...
..KAMPIN CIVARINDA ORMANDA...
ŞİMDİ, AYININ BU TUZAĞA DÜŞE - CEĞİNİ Mİ SÖY - LÜYORSUN ?
EVET OĞLUM! AY - NEN ÖYLE.!

AMA AYIYI BURAYA NASIL GETİRE - CEĞİZ ?
HE! HE! KOLAY.! ÇOK İYİ AYI TAKLİDİ YAPARIM .. DİNLE. BAKALIM BU SESİ TANIYA - CAK MISIN ?
GRRR.. GRRR..
BOH...
NEDİR BU ? BİR SARHOŞUN HORLAMASI MI, YOKSA TESTERE HARILTISI MI ?

CAHİL! BU GENÇ BİR AYININ DİŞİSİNİ ARARKEN ÇIKARDIĞI SES. NEYSE ŞİMDİ ŞU TUZAĞI ÖRTELİM...
BU SESİ DUYAN DİŞİ AYI MUTLAKA BURAYA GELECEK...
GRRR..
HMM. HAYDİ BAKALIM...
TAM BU SIRADA DOSTLARIMIZIN ARKASINDA...
GRUARRR..
ANNECİĞİM. BU SES DE NESİ?
KIZGIN BİR AYI OLMALI..
GRUAARRR...
HEMEN KAÇALIM.. İMD...
NELER OLUYOR?
HAY AKSİ..!
HAZIRLADIĞIMIZ TUZAĞA KENDİMİZ DÜŞTÜK, AYI DA ŞİMDİ GELİR! EYVAH.!
SENİNLE AVA ÇIKMAKLA APTALLIK ETTİM...
GRUARR..
LANET OLSUN! AMA... BLEK'MİŞ...
DEMEK SENDİN HA?!

BURDAN GEÇİYORDUM, KONUŞMALARINIZI DUY-DUM. DOĞRUSU ÇOK İYİ AVCI-MIŞ-SI-NIZ!..
DURUMUNUZ ÇOK ÜZÜCÜ.. BENCE TAVŞAN AVLAMAKLA YETİN-MELİSİNİZ. HA! HA!..
ALAY ETME! SENİN YÜZÜNDEN OLDU BÜTÜN BUNLAR.
BENİM YÜZÜMDEN Mİ? DÜN SENİ İNGİLİZLER'İN ELİN-DEN KURTA-RACAĞIM DİYE AZ DAHA ÖLE-CEK-TİM...
NE DEDİN? HAYAL Mİ GÖRÜYOR-SUN SEN BLEK?
BU NE BİÇİM HİKÂ-YE?
SANA TIPATIP BENZEYEN BİR SAHTEKÂR İNGİLİZ, BENİ YA-KALAMAK İÇİN SENİN KILIĞINA GİREREK...
... İNGİLİZLER'E TUTSAK OLMUŞ GİBİ, ÜSTELİK TA HALKA TEŞHİR EDİLİ-YORDU...
VAY CANINA! SEN DE ONU BEN SANIP KURTARMAYA KALKTIN, ÖYLE DEĞİL Mİ?
HAKLISIN.. BÖYLECE BENİ KAPANA KIS-TIRDILAR...
PEKİ NASIL KURTUL-DUN?

İRLANDALI BİR ASKER KAÇMAMA YARDIM ETTİ... BU ASKERİN NİŞANLISINI ALGONKİNİLER KAÇIRMIŞ...

ONU KURTARACAĞIMA DAİR SÖZ VERDİM..

BİZ DE GELELİM...

AVCILIĞI BECEREMİYORUZ, BARI SANA YARDIM EDELİM.

ÜÇ ARKADAŞ ALGONKİNİLER'İN KAMPINA DOĞRU YOLA ÇIKTI...

... VE ERTESİ GÜN ŞAFAKTA...

İŞTE GELDİK... SİZ BURADA BEKLEYİN, BEN TEK BAŞIMA GİDECEĞİM...

BU YERLİLER ÇOK TEHLİKELİ... KAMPLARINDAN DA SAĞ ÇIKAN BEYAZ ÇOK AZDIR. BİR FİKRİM VAR...

ORAYA GİTTİĞİNDE ÇEVREDE ELLİ TANE AVCI OLDUĞUNU, EĞER SANA BİR ŞEY YAPARLARSA KAMPLARINI YAKIP YIKACAKLARINI SÖYLERSİN..

ELLİ AVCI MI?

RODİ İLE İKİMİZ SÜREKLİ YER DEĞİŞTİREREK HAVAYA ATEŞ EDERİZ. BÖYLECE KALABALIK OLDUĞUMUZU SANARLAR..

İYİ FİKİR. UMARIM İRLANDALI'NIN NİŞANLISI ORADADIR. VE HÂLÂ YAŞIYORDUR...

AZ SONRA ..
UGH! BİR SOLUK BE - NİZLİ ...
REİSİNİZLE GÖRÜŞMEK İSTİYORUM...
BENİM. YAŞA - MAKTAN BIKTIN GALİBA..
BURAYA GELİP DE SAĞ ÇIKAN BEYAZ ÇOK ENDERDİR...
BU SIRADA ORMANDA ..
HAYDİ RODİ, HER ATEŞ EDİŞTE YERİNİ DE - ĞİŞ - TİR...
UGH! ORMANDAN GÜRLEYEN BORU SESLERİ GELİ - YOR..
ONLAR BENİM DOSTLA - RIM. SAYILARI ON ELİN PARMAKLARI KADAR ÇOK...
TEHLİKEDE OLDUĞUMU ANLARLARSA BURAYI ALTÜST EDECEKLER..
UGH. ŞİMDİ TANIDIM .. SEN BÜYÜK ÇELİK BLEK'SİN !
PAM! PAM!
ULU MANİTU !
ÇOK AKILLI BİRİSİN ! GEL DE ÇADIRIMDA KONUŞALIM ..

PLANIMI YUTTULAR! BİR AKSİLİK OLMASA BARİ...
ORMANDA..
ARTIK ATEŞİ KESİP BOŞUNA CEPHANE HARCAMAYALIM.
BENİMKİ BOŞA GİTMEDİ.. BAK BİR ÖRDEK VURDUM..
KIZILDERİLİ REİSİN ÇADIRINDA.
NE İSTİYORSUN BLEK ?
KAÇIRDIĞINIZ BEYAZ KIZI...
HANGİ BEYAZ KIZI ?
BENİ KANDIRMAYA ÇALIŞMA..ONU SAVAŞÇILARININ KAÇIRDIĞINI BİLİYORUM...
YANILIYORSUN BLEK! KAMPIMDA BÖYLE BİR KIZ YOK...
BU SIRADA..
AYAK SESLERİ! ÇABUK SAKLAN!.
KAMPLARINA DÖNEN İKİ ALGONKİNİ...
AZ DAHA BİZİ GÖRECEKLERDİ.
BU ÇOK KÖTÜ.. KAMPLARINA GİDİNCE ORTALIKTA HİÇ AVCI GÖRMEDİKLERİNİ SÖYLEYECEKLER. O ZAMAN BLEK GÜÇ DURUMA DÜŞECEK...

ÖYLEYSE BİZE İHTİYACI OLABİLİR, KAMPA İYİCE YAKLAŞMALIYIZ...
GİDELİM...
AYNI ANDA...
ŞU KIRMIZI ÇADIRA ESİRLERİ KAPATIYORSUNUZ DEĞİL Mİ? GİDİP BAKACAĞIM...
ULU MANİTU...
BLEK ÇADIRA BAKARKEN REİS SAVAŞÇILARINDAN BİRİNE YAVAŞ SESLE BİR ŞEYLER FISILDADI..
GİT VE BLEK'İN BEYAZ KIZI ARADIĞINI SÖYLE...
HEMEN
UGH! PEKİ...
BURADA KİMSE YOK...
ÇOK ŞÜPHECİSİN DOSTUM...
HEY! ŞU ADAM PEŞİNDEN ATEŞ EDİLİYORMUŞ GİBİ NEREYE KOŞUYOR?..
BU SIRADA PROFESÖR VE RODİ'NİN GÖRDÜĞÜ İKİ YERLİ KAMPA GELDİ...
ORMANDA HİÇ SOLUK YÜZLÜ YOK REİS! HER YER ISSIZ..
HAY AKSİ...
ULU MANİTU... DEMEK ORMANDA KİMSE YOK... AMA O ZAMAN...

Devamı Gelecek Sayıda

# KIZILMASKE

her ay sizlerle

**almayı unutmayın!**

ÇELİK BİLEK

# TEKSAS

45

ÇELİK BLEK

# TEKSAS

# Nehir Haydutları

Yaratıcıları

ESSEGESSE

© Copyright - DARDO-ILPA S.r.l.

BU TARAFA KOŞ BLEK...
BU YANGIN İKİNİ-ZİN BAŞININ ALTIN-DAN ÇIKTI DEĞİL Mİ?

HAKLISIN! BU DA PROFE-SÖR'ÜN DELİCE BİR FİKRİYDİ...

ALGONKİNİLER'E İŞ ÇIKTI. BİR SÜRE BİZİMLE İLGİLEN-MEZLER...
AMERİKA'NIN EN KURNAZ ADAMI SEN OLMALISIN PROFE-SÖR...

AZ SONRA...
OLDUKÇA UZAKLAŞTIK. KURTUL-DUK SAYILIR. ŞİMDİ BİRAZ DİNLENE-LİM...

VERONİCA'YI BULDUN MU BLEK?!
HAYIR! KAMPTA HİÇ BEYAZ KADIN YOKTU...
YANİ VERONİCA'-YI ALGONKİNİLER KAÇIRMAMIŞ MI?

TAM BİLMİYORUM. AMA REİSİN SAKLADIĞI BAZI SIRLARI OLDUĞUNA EMİ-NİM...

ÇÜNKÜ BEN TUTSAKLARIN ÇADIRINA BAKARKEN O SAVAŞÇILARINDAN BİRİNİ BİR YERE GÖNDERDİ...
O YERLİNİN VERONİCA'YI ARADIĞIMIZI BİRİNE BİLDİRMEYE GİTTİĞİNE EMİNİM...
ONU BİZ DE GÖRDÜK BLEK...
KOŞARAK UZAKLAŞTI. ÜZERİNDE SARI BİR PANTOLON VARDI...
DOĞRU BU O OLMALI. NE TARAFA GİTTİ?
KUZEYE...
İZLERİNİ TAKİP EDELİM, BELKİ VERONİCA'YA ULAŞABİLİRİZ BÖYLECE...
İŞTE KUZEY YÖNÜNE GİDEN TAZE AYAK İZLERİ...
BÖYLECE ÜÇ ARKADAŞ TAKİBE BAŞLADI...
ARAMIZDA FAZLA MESAFE YOK. KOŞMADAN YÜRÜYOR.. BİRAZ HIZLANIRSAK ONA YETİŞEBİLİRİZ...
İKİ SAAT SONRA.
YERLİNİN ŞU SAHİL KASABASINA GİRDİĞİNE EMİNİM...

KASABA ÇOK BÜYÜK. ONU BULMAMIZ KOLAY OLMAYACAK...
BENCE AYRILARAK ARA-SAK BULMA ŞAN-SIMIZ ÜÇ KAT ARTAR...
HAKLISIN AMA ÇOK DİKKATLİ OLMALI-YIZ...
AYRILDIKTAN KISA SÜRE SONRA PROFE-SÖR...
HEY! İŞTE ARADI-ĞIMIZ YERLİ. BAKALIM NEREYE GİDİYOR?
ŞU TEKNEYE Gİ-RECEK...
VAY!.. BURADA NE ARIYOR-SUN KUN-DUZ Dİ-Şİ?
UGH! BENİ ŞEF GÖNDERDİ. HABERLER KÖTÜ. BLEK, ESİR TUTTUĞUNUZ KIZI ARI-YOR...

NE? DOĞRU MU BU?
EVET.. BİR SOLUK BENİZLİ DE BENİ İZLİYORDU. İŞTE ŞU!..
EVET. PROFESÖR OKLİTUS'O, BLEK'İN DOSTUDUR. AYRICA ÇOK AKILLI VE TEHLİKELİ BİRİDİR... BURAYA GELİYOR...
NE ARAMIŞTINIZ PROFESÖR?
BENİ TANIYOR MUSUN?
ELBETTE... SİZİ BURADA GÖRMEK BENİM İÇİN MUTLULUK...
DİNLE! TEKNENE BİR YERLİ GİRDİ...
HA! HA! ANLIYORUM. O BENİM DOSTUM KUNDUZ DİŞİ'DİR... ARADA BİR ZİYARETİME GELİR...
ÖYLEYSE, BLEK'İN DOSTU OLDUĞUMU VE ONUN HİÇ ŞAKASI OLMADIĞINI DA BİLİYORSUN...
TABİÎ Kİ BİLİYORUM, AMA ONDAN KORKMAMI GEREKTİRECEK BİR ŞEY YAPMADIM Kİ...
BUNU GÖRECEĞİZ...
BLEK VE BEN KAYIP BİR KIZI ARIYORUZ... SANIRIM SENİN DE BU İŞLE BİR İLGİN VAR...

YOKSA VERONİCA'YI KAÇIRDIĞIMI MI DÜŞÜNÜYORSUNUZ? HA! HA! YANLIŞ ANLAMIŞSINIZ...
YANLIŞ MI?
ELBETTE... VERONİCA BURADA VE HAYATINDAN ÇOK MEMNUN - ONU BEN KURTARDIM. İLGİNÇ BİR HİKÂYE BU...
KAMARAMA BUYURUN! HER ŞEYİ ANLATAYIM...
EH... BU GARİP HİKAYEYİ MERAK ETTİM...
PROFESÖR İÇERİ ADIMINI ATAR ATMAZ...
HİKÂYE KISA.. BEN BİR KURDUM, SEN DE TUZAĞA DÜŞEN KUZU..
VAY CANINA!..
UUUHH...
BAYILDI BİLE.. YOLA ÇIKINCA AYAĞINA BİR TAŞ BAĞLAYIP NEHRE ATARIZ...
NEDEN ŞİMDİ YAPMIYORUZ?
ACELE ETME! SULARIN YÜKSELMESİNİ BEKLEYELİM. BU ARADA HALLEDECEK KÜÇÜK BİR İŞİM VAR...

NEMİŞ BU İŞ?..
BLEK BİZİ ARIYOR, O İŞİMİZİ SINA KOYDUĞU İŞİ MUTLAKA YAPAR. ÖNCE DAVRANIP ONU BEN BULACAĞIM...
JAGUAR KADAR TEHLİKELİDİR. ONUN İÇİN AMERİKA'NIN EN GÜÇLÜ ADAMI DİYORLAR...
ŞILAŞMADIĞI İÇİN... BEN, BİR BİZONU BİLE TEK YUMRUKTA DEVİRİRİM...

AYRICA ONUNLA YALNIZ KARŞILAŞMAYACAĞIM. YANIMA KASABAYA İÇMEYE GİDEN İKİ ADAMIMI DA ALACAĞIM!
ANLAŞTIK. BUNA NASIL VURDUY— SAM HÂLÂ AYILMADI...

UGH! BEN KAMPA DÖNÜYORUM...
REİSİNE, BLEK'İ BUGÜN TEMİZLEYECEĞİMİ SÖYLE...
ÇIKARIN BENİ..!
HAY ALLAH! BU KIZ SIZLANMAYA BAŞLADI YİNE!..
LÜTFEN BIRAKIN NİŞANLIMA GİDEYİM... BENİ NİÇİN BURADA TUTUYORSUNUZ ?...

KES SESİNİ ! BUNDAN SONRA NİŞANLIN YOK. ÇÜNKÜ BENİMLE EVLENECEKSİN...
HAYIR! HAYIR! OHH..!
ARTIK HER ŞEY BENİM İSTEDİĞİM GİBİ OLACAK... HOŞÇAKAL...
ŞİMDİ SIRA BLEK'TE...

AZ SONRA ADAM KASABADA İKİ ARKADAŞIYLA BULUŞTU...
ANLADINIZ DE. GİL Mİ?
ELBETTE. KONU ADAM DÖVMEKSE BİZ HEMEN ANLARIZ... HA! HA! HA!
BU SIRADA BLEK YERLİYİ ARAMA YA DEVAM EDİYORDU...!
HAY ALLAH! NEREYE GİTTİ BU?

İŞTE ŞU ADAM...
VAY CANINA! DEV GİBİ BİRİ..!
BENİM OYUNUMA DEV BİLE DAYANAMAZ..
ŞU AVCILAR KASABA BAYA HİÇ YAKIŞMIYOR DOĞRUSU! HAKSIZ MIYIM?
?

HAKLISIN! ŞUNA BAK! HA! HA SIRTINDAKI GİBİ KÜRKÜM OLSAYDI, ONUN-LA AYAKKABILARIMI PARLATIRDIM..
HA! HA!
ŞU İKİSİ BENİ KIZDIRMAYA ÇALIŞIYOR...
İŞİM OLMASAYDI İYİ BİR DERS VERİRDİM ŞU SERSEMLERE, AMA ACELEM VAR...
BUNUN BİZE KULAK ASTIĞI YOK...
ŞİMDİ BENİ DİNLE!..
AVCILAR KÖR-KÖR OLURLAR... BİR TEHLİKE SEZDİLER Mİ, HEMEN TABANLARI YAĞLARLAR...
HAY AKSİ...
BANA HER ŞEY DİYEBİLİRSİN, YALNIZ KORKAK DİYEMEZSİN...
BAK HELE! CANI DAYAK İSTİYOR..!
WUH!

BANA KORKAK DİYEN SENDİN DEĞİL Mİ? ŞİMDİ SANA KORKAĞI GÖSTERECEĞİM.
GELDİM PATRON!
SENİ PİŞMAN EDECEĞİM...
VAY CANINA! BİR DE KALLEŞ VARMIŞ...
LANET...
BANA TUZAK KURDUNUZ DEMEK?
SONUN GELDİ PİS AVCI!..
SAMANLAR... BOĞULUYORUM... İMDAAT...
SENİ YAKALAYIP PARÇALAYACAĞIM UĞURSUZ...
QUCK!
SAHİ Mİ SÖYLÜYORSUN?

MERAK ETME, YAKALADIM PATRON...
UFF... SONUNDA SAMANLARDAN KURTULDUM. ŞİMDİ ORTALIĞI DAĞITACAĞIM...
ARTIK IŞIN BİTTİ BLEK! SENİ BİR KURŞUNDA OLDUĞUN YERE MIHLAYACAĞIM...
İMDAT!..
EYVAH! KURŞUN SIYIRDI!..
YİNE Mİ SEN!

AMA BEN SANA KARSI SILAH DEĞIL, YUMRUK-LARIMI KULLA-NACA-ĞIM...
OUCK!
ÜÇÜNÜN DE IŞI TAMAM... NEYSE KI KURŞUN SADECE SIYIRDI...
ONLARI SORGUYA GE-KERDIM AMA YETE-RINCE ZAMAN KAYBETTIM...
ŞIMDI YERLIYI ARAMAYA DEVAM ETMELIYIM. KIZIN YERINI ANCAK ONDAN ÖĞRE-NEBILIRIM...
ACABA PROFESÖR'LE RODI NE YAPTILAR? IPUCU BULABILDILER MI?

OYSA PROFESÖR VERONİCA'NIN BULUNDUĞU TEKNEDE HAPİS!...

ZAVALLI VERONİCA DA KENDİSİ İÇİN YERİLEN UĞRAŞTAN HABERSİZDİ...

BU SIRADA KASABANIN BAŞKA BİR SOKAĞINDA...

NEREDE ŞU YERLİ? BELKİ DE BLEK VE PROFESÖR ONU BULMUŞLAR-DIR...

EĞER ELMACI TOM BİZE YETİŞİRSE HAPI YUTARIZ...

BAK BİR YABANCI... BU DURUMDAN BİZİ ANCAK O KURTARABİLİR...

HEY! ELMA SEVER MİSİN ARKADAŞ?

ELBET SEVERİM, NEDEN?

AL ŞUNU ÖYLEYSE, HEDİYEMİZ OLSUN!..

AMA... ANLAMADIM...

NAZLANMA! AL, HEPSİ SENİN OLSUN...

KASABALI ÇOCUKLAR NAZİKMİŞ DOĞRUSU... ELMALAR DA ÇOK NEFİS!
ELMA HIRSIZI SENDİN DEMEK?
?
ONLARI ÇALDIĞINI GÖRMEDİM AMA SEPETİN YOKLUĞUNU TAM ZAMANINDA FARKETTİM...
HEY! YANILIYORSUNUZ, BEN...
AH!!
KAHRETSİN! BENİ DİNLEMEDİ BİLE... UH... ELİ AMMA AĞIRMIŞ...
PEK HAKSIZ SAYILMAZ. FAKAT YİNE DE BENİ DİNLEMELİYDİ...
ANLAŞILAN ELMALARI, BANA HEDİYE EDEN ÇOCUKLAR ÇALMIŞ. YAKALANACAKLARINI ANLAYINCA DA BANA VERDİLER...
AMA BUNUN ACISINI MUTLAKA ÇIKARACAĞIM. YAPTIKLARINA PİŞMAN OLACAKLAR..!.

AKLIMA BİR FİKİR GELDİ. UMARIM CEBİMDE BİR TEKLİK VARDIR.
EVET, VAR... ŞİMDİ ONLARA GÜNLERİNİ GÖSTERECEĞİM.
AZ SONRA...
ELMACI TOM ÇOCUĞU YAKALADI MI ACABA?
ELBETTE YAKALAMIŞTIR. ELMALAR İÇİN ÜZÜLÜYORUM AMA O ÇOCUĞUN YEDİĞİ DAYAĞI DÜŞÜNDÜKÇE KAHKAHALARIMI TUTAMIYORUM. HA! HA! HA!
HEY! İŞTE O... AMA HİÇ DE DAYAK YEMİŞE BENZEMİYOR.
ÜSTELİK ÇOK DA NEŞELİ.. NE OLDU ACABA?
OH, SELAM ARKADAŞLAR... ŞAKA YAPTINIZ AMA O SAYEDE BİR ŞİLİN KAZANDIM...
BİR ŞİLİN Mİ?
AMA NASIL?
ADAM AĞACINDAKİ ELMALARI TOPLATACAK BİRİLERİNİ ARIYORMUŞ. BİR SEPET DOLDU... IRANA DA BİR ŞİLİN VERİYOR...
HAYDİ GİDİP BİZ DE TOPLAYALIM...
CEBİMİZ PARA DOLACAK. YAŞASIN!
HAYDİ KOLAY GELSİN... HA! HA!..

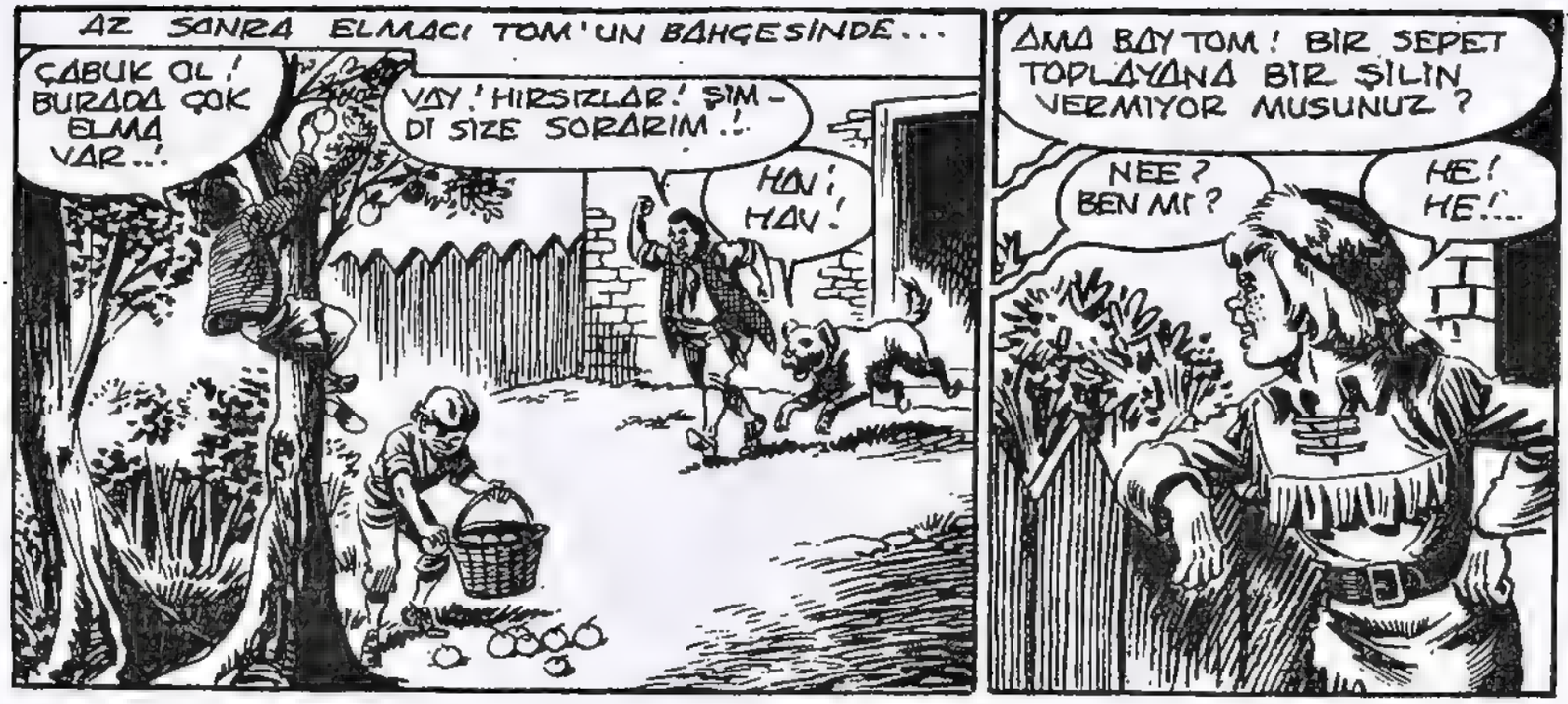
AZ SONRA ELMACI TOM'UN BAHÇESİNDE...
ÇABUK OL! BURADA ÇOK ELMA VAR...!
VAY! HIRSIZLAR! ŞİMDİ SİZE SORARIM..!
HAV! HAV!
AMA BAY TOM! BİR SEPET TOPLAYANA BİR ŞİLİN VERMİYOR MUSUNUZ?
NEE? BEN Mİ?
HE! HE!...

SİZİN HAKKINIZ SADECE İYİ BİR DAYAK...
O ÇOCUK BİZE OYUN OYNADI ANLAŞILAN... İMDAT!
HAV! HAV!
AH!! UH!!
PACK! PACK!
BU OLAYI PROFESÖRE ANLATINCA ÇOK GÜLECEĞİZ... HA! HA! HA!...

BU SIRADA...
AH... BİR APTAL GİBİ TUZAĞA DÜŞTÜM..
BURASI TEKNENİN AMBARI... VERONİCA'NIN DA BURADA TUTSAK OLDUĞUNU BİLMEK BENİ GILDIRMIYOR...
AMA BU DURUMDA ELİMDEN BİR ŞEY GELMEZ. İPLER DE ÇOK SIKI BAĞLANMIŞ...

# Cankurtaran

BENİ KÖTÜ ADAMLAR BAĞLADI. İPLERİMİ GÖZER MİSİN?
TABİİ.. AMA YA KÖPEĞİM HOO-?
ÇUVALLARIN ARASINA SAKLANDI... BENİ GÖZÜNCE ONU ÇIKARIRIZ...
TAMAM BAYIM... AMA... ÇÖZEMİYORUM. HEM İPLER ÇOK KALIN HEM DE ÇOK SIKI DÜĞÜMLENMİŞ...
HAY AKSİ!..

O ZAMAN DİNLE! KASABADA; SARIŞIN, UZUN BOYLU, KÜRK YELEĞİ OLAN BİR ARKADAŞIM VAR. ONU BULMAYA ÇALIŞ...
PEKİ.
GÖRÜNCE HEMEN TANIRSIN. HEM SAÇLARI HEM DE BOYU ÇOK UZUN. ONA; PROFESÖR OKLİTUS TUTSAK DER VE YERİMİ GÖSTERİRSİN.. ANLADIN MI?
EVET... HEMEN GİDİYORUM..
EĞER BU İŞİ BAŞARIRSAN SANA GÜZEL BİR HEDİYE VERECEĞİM...

UMARIM BLEK'İ BULUP HER ŞEYİ ANLATIR. TEK UMUDUM O...
ÇOCUK TARİFE UYGUN BİRİNİ ARARKEN RED BARDAN ÇIKTI...
BİR BARDAK CİN BENİ KENDİME GETİRDİ...
İŞTE UZUN BOYLU, SARIŞIN BİRİ...

O AMCANIN SÖYLEDİĞİ ADAM BU OLMALI...
NE İSTİYORSUN BAKSIZ ?
BAYIM ! BAYIM...!
EĞER PARA DİLENECEKSEN SAKIN UMUTLANMA !
HAYIR ! BEN DİLENCİ DEĞİLİM...
ÖYLEYSE DERDİN NE ?
AMA... BELKİ DE ARADIĞIM SİZ DEĞİLSİNİZ...
NELER SAÇMALIYORSUN SEN ?
YANILMIŞIM . TEK-NEDE BAĞLI OLAN PROFESÖR OKULTUS'UN TARİF ETTİĞİ ADAM SİZ OLAMAZSINIZ...
VAY CANINA ! PROFESÖR OKULTUS MU DEDİN ? BUNU NEREDEN ÖĞRENDİN ? ANLAT..!.
BIRAK BENİ !..
EĞER BİLDİKLERİNİ ANLATMAZSAN 'Nİ BİR TOKAT YİYECEKSİN..!.
İMDAT ! KURTARIN..!
HAY AKSİ !...

BU ÇOCUĞUN BABASI DA OLSAN ONU DÖVMENE İZİN VERE-MEM...
O HİÇBİR ŞEYİM DEĞİL... IHI.IHI!
İKİNİZİN DE CANI CEHEN-NEME!..
CANIMIN İSTEDİĞİNİ DÖ-VERİM BEN... AL BAKALIM!
VAY..!
SANA ÖYLE GELİYOR...
OOHH...
IH..IH...
HEY UZUN SARI SAÇLI BAYIM! DİKKATLİ OLUN!
AMA DOĞRU. BANA YARDIM EDEN BU ADA-MIN SAÇLARI SARI VE UZUN...
AYRICA UZUN BOYLU VE KÜRK YELEĞİ DE VAR.. BU MUTLAKA PROFESÖ-RÜN TARİF ETTİĞİ ADAM OLA-CAK...

HEY BAYIM! SİZİN-LE KONUŞ-MALI-YIM.
ŞUNUN IŞINI BİTİRİNCEYE KADAR BEK-LE!
GULP...
ŞİMDİ SÖYLE BAKALIM GÜZEL ÇOCUK!
PROFESÖR OKLİTUS SİZİ BUL-MAMI SÖY-LEDİ...
PROFESÖR MÜ? PEKİ NEREDE O?
ŞURADAKİ TEKNENİN AMBARINDA BAĞLI..
HAYDİ BENİ ORAYA GÖTÜR...
PEKİ... KÖPEĞİM FİDO DA ORADA KALDI..
BU SIRADA...
BLEK'TEN DAYAK YİYEN TEKNE SAHİBİ VE İKİ ADAMI GERİ DÖNMÜŞTÜ...
PLANIMIZ YÜRÜ-MEDİ AMA BLEK VERONİCA'NIN TEKNEDE OL-DUĞUNU BİLMİ-YOR...
RED NEREYE KAY-BOLDU ACABA?

BAŞNER O SERSEMİ! SULAR YÜKSELDİ. BLEK KIZIN YERİNİ BULMADAN DEMİR ALALIM...
YOLDA PROFESÖRÜN BOYNUNA BİR TAŞ BAĞLAR, NEHRE ATARIZ...
EYVAH! MAHVOLDUM...

VERONİCA VE PROFESÖR'ÜN BULUNDUĞU TEKNE DEMİR ALMAK ÜZEREYDİ...
HALATI ÇÖZ...
AMBARDA...
TEKNE HAREKET EDİYOR... KIYIDAN UZAKLAŞINCA BENİ NEHRE ATACAKLAR... ARTIK KURTULMA ÜMİDİM KALMADI...

AMA TAM BU SIRADA...
İŞTE BAYIM! PROFESÖR BU TEKNEDE...
TEŞEKKÜR EDERİM... AMA BUNLAR AZ ÖNCE BENDEN DAYAK YİYEN ADAMLAR...
LANET OLSUN! ÇELİK BLEK GELİYOR!.

ONU MUTLAKA DURDUR-MALIYIZ. ŞU TÜFEKLERİ ALIN HEMEN!
VAY CANINA! TEKNEYE ULAŞMAMI ENGELLEMEYE ÇALIŞIYORLAR!
ZIP
HAY AKSİ! İSABET ETTİREMEDİM..!
BEN İŞİNİ BİTİRECEĞİM...
AAHH!!
ZIP
BU AVCI ÇOK İYİ ATEŞ EDİYOR... NEYSE Kİ ARKADAŞIMIN TÜFEĞİ DOLU...
AMA TÜFEĞİ DOĞRULTMAYA FIRSAT BULAMADAN...
İMDAT!

İMDAT! YARDIM ET PATRON! İMDAT!..
DİKKATLE NİŞAN ALMALIYIM - BAŞARAMAZSAM SONUM KÖTÜ OLUR!
TEKNEDEN SİLAH SESLERİ GELİYOR. UMARIM KÖPEĞİME BİR ŞEY OLMAZ...
FİDO! FİDO!
SİLAH SESLERİNDEN ÜRKEREK BİR KÖŞEYE GİZLENEN KÖPEK, SAHİBİNİN SESİNİ DUYUNCA SAKLANDIĞI YERDEN FIRLADI..
ÇOK GÜZEL! ARTIK ELİMDEN KURTULMASI İMKÂNSIZ...
HAY AKSİ! NELER OLUYOR?
VAY CANINA!
HAV! HAV!
ADAM BLEK'İN DÜŞMESİNDEN YARARLANDI...

BLEK ŞU ANDA MEŞGUL. EN İYİSİ O GÖRMEDEN VERONİCA'YI ALIP KAÇMAM... GEL BAKALIM BURAYA!
NE OLUYOR?
ÇABUK! BURADAN GİDİYORUZ...
HAYIR! BIRAK BENİ!..
İMDAT!...
SUS VERONİCA!
VERONİCA MI? BU İRLANDALI'NIN NİŞANLISI OLMALI...
SEN DE ÇEKİL ARTIK AYAK ALTINDAN!
UUHH...
EYVAH!
BLEK'İN ARKAYA DOĞRU SAVURDUĞU ADAM VERONİCA İLE TEKNENİN SAHİBİNE ÇARPTI...

HAY AKSİ! İKİSİ DE SUYA DÜŞTÜ VE GALİBA YÜZME BİLMİ-YORLAR...
GLU... GLU...
GLU...GULP..
ÖNCELİKLE VERONİCA'YI KURTARMALIYIM...
BİRAZ DAHA GAYRET ET! AR-TIK TEHLİKE GEÇTİ...
BU SIRADA TEKNENİN AMBARINDA...
HAY ŞEYTAN..O GÜRÜL-TÜ SIRASINDA BLEK'-İN SESİNİ DUYDUM, AMA ŞİMDİ ORTALIK ÇOK SAKİN!..
SAKIN O HAYDUTLAR BLEK'E...
BİRİ GE-LİYOR...?
BLEK!
SELAM PROFESÖR! KURTULDUN ARTIK...

VERONİCA'YI DA KURTARDIM, AMA NE YAZIK Kİ TEKNENİN SAHİBİNE YETİŞEMEDİM. ÇOK HIZLI DAVRANMAMA RAĞMEN...
...BOĞULARAK ÖLDÜ...!
YA ADAMLARI...?
YARALI OLARAK KAÇMAYI BAŞARDILAR... HAYDİ ARTIK BİZ DE GİDELİM BURADAN...
PROFESÖR, BLEK VE VERONİCA, YANLARINA RADİ'Yİ DE ALARAK YOLA KOYULDULAR...
EVET... BENİMLE EVLENMEK İSTİYORMUŞ!
ALGONKİNİLER'E SENİ KAÇIRMALARINI SÖYLEYEN TEKNENİN SAHİBİYMİŞ KIZIM...
AMA BEN... BEN PATRİCK'LE NİŞANLIYIM VE ONU SEVİYORUM...! O - YARALANDI DEMİŞTİNİZ DEĞİL Mİ? DURUMU KÖTÜ MÜ?
HAYIR! ÖNEMLİ BİR YARA DEĞİL. AYRICA ÇOK İYİ BAKILDIĞINA DA EMİNİM... KISA SÜREDE AYAĞA KALKAR.
OH... ZAVALLI PATRİCK... ONU ÇOK ÖZLEDİM...
PROFESÖR, RADİ...! SİZ KAMPA GİDİN, BEN VERONİCA'YI NİŞANLISINA GÖTÜRECEĞİM...
OLUR...!

İKİ GÜN SONRA...

THELMA SCOTT'UN EVİNDE..

ZAVALLI VEBA-NİCİM NASIL ACABA? BLEK ONU BULDU MU?

MERAK ETME! BLEK İŞİNİ BİLİR..!

BEN ŞİMDİ SÜT ALMAYA GİDİYORUM... BİR SAATE KADAR DÖNERİM...

AZ SONRA EVİN CİVARINDA İKİ İNGİLİZ ASKERİ BELİRDİ...

NASIRIM ÇOK ACIYOR...

SEN BİRAZ DİNLEN, BEN DE ŞU EVDE İÇECEK BİR ŞEYLER VAR MI, BAKAYIM.

KİMSE YOK MU?

BİR İNGİLİZ ASKERİ...

HA! HA! KORKMA DELİKANLI. SADECE İÇECEKLER ARIYORUM... OO... BİR ŞİŞE...

BİR ŞEY-

BERBAT BİR RÖM, AMA HİÇ OLMAZSA SUSUZLUĞUM GEÇER...

YAN GELİP YATIYORSUN! NE MUTLU SANA..!

BEN HASTAYIM...

ASKER TAM ÇIKARKEN GÖZÜ BİR ŞEYE TAKILDI..
HEY! BAK HELE...
NEYSE... BOM İÇİN SAĞOL... HOŞÇAKAL..
HAY AKSİ... CEKETİ GÖRÜP DURAKSADIĞINI FARKETTİM, AMA HİÇBİR ŞEY OLMAMIŞ GİBİ DAVRANDI. BAŞKALARINI MI ÇAĞIRACAK YOKSA?
LANET OLASI NASIR...
BIRAK ŞİMDİ NASIRI.. BU EVDE HASTA GENÇ BİR ADAM VARDI. VE DUVARDA DA BİR ASKER CEKETİ ASILIYDI...
EE?..
BLEK'İN KAÇMASINA YARDIM EDEN İRLANDALI OLABİLİR. SEN ONU TANIYORSUN DEĞİL Mİ?
EVET.. KAÇARKEN YARALANMIŞTI. O OLABİLİR. GİDİP BAKALIM...
İKİ ASKER HIZLA EVE DALDILAR...
BU O! KESİNLİKLE EMİNİM!.
İŞİN BİTTİ, HAİN...
SİZ ÖYLE SANIN...
FAKAT PATRİCK'İN ONLARLA DÖVÜŞECEK GÜCÜ YOKTU...
AARHH!

BAYILDI... BU İŞ ÇOK KOLAY OLDU DEĞİL Mİ?
MÜKAFATI CEBİMİZDE SAYABİLİRİZ...
BEN AYNI FİKİRDE DEĞİLİM.
OH! BİR AVCI...
ÇELİK BLEK BU../.
TA KENDİSİ.!.
ULF!
ATEŞ EDELİM ÇABUK....
UFF!
UH..! AHH!..
ŞİMDİ DEFOLUN BURADAN..!
UH.! MİDEM ÇOK KÖTÜ...
BENİM DE GENEM VE NASIRIM... HEMEN KAÇALIM...

OH, BLEK! DÖNDÜNÜZ DEMEK?! YA VERONİCA?!
İŞTE BURADA!
PATRICK!.
OH, VERONİCA. SENİ BİR DAHA GÖREMEYECEĞİMİ DÜŞÜNMEYE BAŞLAMIŞTIM...
BENİ BLEK KURTARDI...

SELAM BLEK! YOLDA PERİŞAN HALDE KAÇMAYA ÇALIŞAN İKİ ASKER GÖRÜNCE SENİN GELDİĞİNİ ANLADIM...
SELAM THELMA! ONLARLA KÜÇÜK BİR KONUDA ANLAŞAMADIK DA...
FAKAT KIRMIZI CEKETLİLER EVİ SARMADAN AVCILARIN KAMPINA GİDELİM.

ON BEŞ GÜN SONRA KAMPTA...
VAY CANINA! ARKADAŞLAR KOŞUN! ÇOK İLGİNÇ BİR ŞEY VAR BURADA...
EVET... GÖRÜLMEYE DEĞER BİR MANZARA BU...
AMA NEDİR O?
BLEK'İN KULÜBESİNDE NE OLABİLİR?..

İŞTE GELİYOR! ONU GÖRÜNCE ŞAŞKINLIKTAN DÜŞÜP BAYILMAYIN!..
HEY! AMA BU BLEK!
YOK CANIM, BİR MANKEN!
HA! HA!..
BENİM AR-KADAŞLAR.
BÖYLE GİYİNDİĞİNE GÖRE AKLINI KAÇIRMIŞ OLMALISIN...
VERONİCA VE İRLANDALI BUGÜN EVLENİYORLAR..., BENİM, NİKAH ŞAHİTLERİ OLMAMI İSTEDİLER... BEN DE KRALLARA UYGUN GİYİNDİM.
BİR SAAT SONRA.
BİZ DÜĞÜNE GİTMEYECEK MİYİZ?
BEN DÜĞÜNLERDEN NEFRET EDERİM. ŞUNU UNUTMA, EVLİ BİR ERKEK YARIM BİR ERKEKTİR...
DÜĞÜNDE HARIKA YEMEKLER VAR ÇOCUKLAR...
YEMEK Mİ?
NEE? YÜRÜ ZADİ... GİDELİM...
HANİ DÜĞÜNLERDEN NEFRET EDİYORDUN?
DÜĞÜNLERİN YEMEKLİ GLANLARINA BAYILIRIM, HAYDİ KAŞ!..

# GEMİDE İSYAN

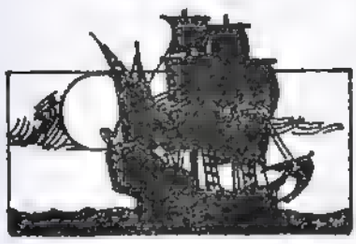

BİR SÜRE SONRA AVCILARIN KAMPINDA...

PROFESÖR... SANA BİR SORUM VAR...

SSST! RAHATSIZ ETME!

TRİG... TRUG... NEDİR O, YENİR Mİ?

TRİGONOMETRİ PROBLEMLERİ ÇÖZÜYORUM...

YÜKSEK MATEMATİK YENMEZ. NE İSTİYORSUN?

GEÇEN GÜN KEŞFETTİĞİN ACILI SOSUN TARİFİNİ İSTEYECEKTİM DE...

CEKETİMİN CEBİNDE, AL VE BENİ RAHAT BIRAK...

EVET, BU OLMALI... TEŞEKKÜRLER PROFESÖR...

HAY ALLAH! NE GARİP BİR TARİF? AMA PROFESÖR'ÜN BİR BİLDİĞİ VARDIR MUTLAKA...

İKİ SAAT SONRA...

PROBLEMİ ÇÖZDÜM SANUNDA... ÇOK DA ACIKTIM. GİDİP BİR ŞEYLER YİYEYİM...

RODİ SOSU HAZIRLAMIŞ OLMALI. BANA DA BİR PARÇA VERİR SANIRIM.

DAHA YAPMADIN MI? NE PİS KOKUYOR BURASI BÖYLE?
AYNI FİKİRDEYİM, AMA TARİFTEKİ O KADAR GARİP MALZEMEDEN SONRA BU NORMALDİR...
NE? ŞU TARİFİ VERSENE!..
İŞTE!.. ŞU ATEŞİ YAKTIM MI YEMEĞİMİZ HAZIRDIR...
AMAN TANRIM! BU İMKANSIZ..!
ÇABUK SÖNDÜR O ATEŞİ... TENCEREYE BİR KIVILCIM SIÇRARSA HAVAYA UÇARIZ..!
İMDA...
GULP! AUFF!!
BOOM!
O SOS TARİFİ DEĞİL, YENİ KEŞFETTİĞİM BİR PATLAYICININ FORMÜLÜYDÜ...
OOHH...

BU SIRADA...

HOŞGELDİNİZ AVU-KAT KONOLİ! BEN DE TAM YEMEĞE OTURUYORDUM. GELİN BİRLİKTE YİYELİM.
KÖTÜ HABERLERİM VAR BLEK.
AÇ KARNINA HER KONU DAHA KÖTÜ GÖRÜLÜR. YEMEK YERKEN KONUŞURUZ...
ÜÇ AY ÖNCE GENEL KARARGÂHTAN FRANSA'YA BİR YETKİLİ GÖNDERİLDİ...

GÖREVİ, ORADAN GİZLİCE SİLAH VE CEPHANE ALIP YURDA SOKMAKTI...
GİDENİN ADI, MARK ADAMS! ON BEŞ GÜN ÖNCE, TİTAN ADLI GEMİYLE DÖNMELİYDİ...
DÖNMEDİ Mİ?
HAYIR! NE GEMİ, NE DE MARK'DAN SES ÇIKMADI...

VAY CANINA! MARK ADAMS'I TANIRIM. SÖZÜNE SADIK, GÜVENİLİR BİR VATANSEVERDİR...
DOĞRU.. BAŞINA BİR ŞEY GELMESİNDEN KORKUYORUM...
MERAK ETMEYİN. BEN HEMEN BU İŞLE İLGİLENECEĞİM...
GÜZEL... BEN DE, BUNU RİCA ETMEYE GELMİŞTİM DOSTUM...

MARK İNGİLİZLER'İN ELİNE DÜŞMÜŞ OLABİLİR. O SİLAHLAR BİZİM İÇİN ÇOK ÖNEMLİ...

ÇOK DİKKATLİ HAREKET ETMELİSİN DOSTUM.

MERAK ETMEYİN! BU, İNGİLİZLER'LE İLK KARŞILAŞMAM OLMAYACAK...

BLEK HEMEN YOLA ÇIKTI...

ERTESİ GÜN LİMANDAKİ BİR MEYHANEDE...

BU YABANCI DA KİM?

KİM OLDUĞU BİZİ İLGİLENDİRMEZ.

BENİM İÇİN MÜŞTERİLERİN İÇİP PARASINI ÖDEMELERİ ÖNEMLİ... BU YABANCI DA BİRA ALDI VE PARASINI ÖDEDİ...

AZ SONRA İÇERİ BİR DENİZCİ GİRDİ....

BANA BİR CİN VER DOSTUM. İNSANIN İÇİNİ YAKAN CİNSTEN OLSUN. HA! HA! HA!..

CİN BURADA AMA ÖNCE PARAYI GÖRELİM...

KORKMA! PARAM VAR..!

İŞTE BULDUM SENİ PİS HAİN...!

OH... SEN... HAYIR!.. YAŞIYOR OLAMAZSIN, ÖL - DÜN SEN...
ÖLÜ AYAK - TA HA ?!
HAYIR... YAŞIYORUM VE SANA GÜNONU GÖSTERECEĞİM BURT!
İMDAT!..


DIŞARDA DEVRİYE GEZEN ASKERLER İMDAT ÇAĞRISINI DUYUNCA KOŞTULAR...
NE OLUYOR BURA - DA ?
İMDAT! BU BİR ASİ, YA - KALAYIN ONU!..
ALÇAK!..
ASİ Mİ ? ÖYLEYSE BİR VATANSEVER BU...

BIRAKIN BENİ!..
SENİN YE - RİN HAPİS - HANE...
ASKERLER! BIRAKIN ONU!.
HEY! NE OLUYOR - SUN ? CANI - NA MI SU - SADIN ?
ADIM ÇELİK BLEK, VE KIRMIZI CEKETLİLERE HİÇ DAYANA - MAM!.

ÇELİK BLEK!..
BÜYÜK BLEK.. ATEŞ EDİN...
BUNA VAKİT BULAMAYACAKSINIZ...
BLEK VE ASKERLER. ZAVALLI MEYHANEM MAHVOLACAK...

BLEK'İ VURMANA İZİN VERMEM ALÇAK!
BIRAK!..
ANNECİĞİM...
İMDAT...

EYVAH... BLEK'İN GÜÇLÜ OLDUĞUNU DUYMUŞTUM. AMA O DÜŞÜNDÜĞÜMÜN ÜÇ KATI DAHA KUVVETLİ.

KİMSE BENİMLE İLGİLENMİYOR... KİRİŞİ KIRMAK EN İYİSİ...

HIRPANİ KILIKLI YABANCI VE BLEK'İN ASKERLERİLE MÜCADELESİ UZUN SÜRMEDİ...
İMDAT BLEK!..
GELİYORUM DOST - TUM. SEN DE DÜŞ ARTIK YAKAMDAN!..

BÜTÜN ARKADAŞLARIN YERDE YATARKEN, SENİN AYAKTA OLMAN DOĞRU MU KIRMIZI CEKETLİ?..
CUCK!
SAĞOL BLEK! SAYENDE ÖLMEKTEN KURTULDUM.
VATANSEVERLER BİRBİRLERİNE YARDIM ETMELİDİR...
HAY ŞEYTAN! DEMİN ELE GEÇİRDİĞİM DENİZCİ KAÇMIŞ...
DİNLE DOSTUM. AZ SONRA BURASI ASKERLE DOLAR. HEMEN KAÇALIM...
HAKLISIN...
ISSIZ SOKAKLARDA SIKI BİR KAÇIŞTAN SONRA...
TEHLİKEYİ ATLATTIK SAYILIR.. HER ŞEY İÇİN TEŞEKKÜRLER.. GÖRÜŞMEK ÜZERE.
DUR! DAHA KİM OLDUĞUNU BİLE BİLMİYORUM.
DOĞRU! ADIM CRISP, TITAN GEMİSİNİN KAPTANIYIM..
NE TESADÜF... BEN DE O GEMİYİ ARIYORDUM... NEREDE ŞİMDİ?

BEN DE ONU BULMAYA ÇALIŞIYORUM BLEK..
NASIL YANİ?
BU KORKUNÇ BİR HİKÂYE... ON BEŞ GÜN ÖNCE AVRUPA'DAN DÖNERKEN GEMİMDE BİR TRAJEDİ YAŞANDI..
YA!.. PEKİ GEMİNDE MARK ADAMS ADINDA BİRİ VAR MIYDI?
EVET... AMA ÖLDÜ...

"SANA HER ŞEYİ ANLATACAĞIM. AVRUPA YOLCULUĞUMUZ OLDUKÇA SAKİN GEÇTİ. YURDA DÖNERKEN BİR GECE..."
"KAMARAMDA UYUYORDUM Kİ DIŞARDAN GELEN GÜRÜLTÜLER VE KAPIMIN AÇILMASIYLA YERİMDEN FIRLADIM. İÇERİ GİREN ADAMS'DI."
ADAMS! NELER OLUYOR?
OH... ÇABUK KAPIYI SÜRGÜLE...

AMA SEN YARALISIN...
EVET. LASTROMO VE TAYFA BURT'ÜN KIŞKIRTMASIYLA BÜTÜN ADAMLAR SALDIRDI. BENİ SOYMAK İSTİYORLARDI...
PARALARIN HİÇ ÖNEMİ YOK, AMA BU KEMER ELLERİNE GEÇMEMELİ... ÜZERİNDE BİR İSİM YAZIYOR...
NE İSMİ?..

FRANSA'DAN ALDIĞIM SİLAH VE CEPHANELERİN BOŞALTILACAĞI YERİN... AHH...
ADAMS!.. ÖLDÜ!..
"BU SIRADA DAYAKLANAN MÜRETTEBAT KAPIYI KIRDI VE..."
ÇABUK ÇIKIN BU-RADAN!..
ARTIK GEMİ BİZİM KOMUTAMIZDA KAPTAN..!
UUHH...
"BAYILMIŞIM. BENİ DENİZE ATTILAR..."
"... AMA SOĞUK SUYUN ETKİSİYLE KENDİME GELDİM..."
DAHA SONRA DENİZDE BİR KALAS RASTLADIM. BÖYLECE ÖLÜMDEN KURTULUP SAHİLE ÇIKTIM. DEMİN TAYFALARDAN BİRİNİ GÖRDÜM. GERİSİNİ SEN DE BİLİYORSUN...
GERGEKTEN ACI BİR HİKAYE... PEKİ KEMER NE OLDU?

ÜZGÜNÜM, AMA İSYANCILARIN ELİNE GEÇMİŞ OLMALI...
BELKİ DE AZ ÖNCE KAÇAN DENİZCİDİR!
BURADA BAZI DOSTLARIM VAR. O TAYFANIN YERİNİ ONLARDAN ÖĞRENEBİLİRİM... BENİ BU KÖŞEDE BEKLE!..
DEVRİYELERE DİKKAT ET!..
AYNI ANDA...
ŞİMDİLİK KURTULDUM, AMA KAPTANLA BİRLİKTE BLEK DE PEŞİMDEDİR ARTIK... TEK KURTULUŞ YOLU ORDUYA YAZILMAK..
KAYIT
BİRKAÇ DAKİKA SONRA...
DEMEK MAJESTELERİNİN DONANMASINA KATILMAK İSTİYORSUN. AL, İMZALA ŞUNU. GEMİN YARIN YOLA ÇIKACAK. ADI GORGON...
YARIN MI? BU ÇOK İYİ...
YANIMA BİRKAÇ MUHAFIZ VERİR MİSİNİZ EFENDİM?!
MUHAFIZ MI? HA! HA! SEN KENDİNİ PRENS FALAN MI SANIYORSUN? ÇABUK DEFOL BURADAN!..
AMAN TANRIM... BU SUBAYA LAF ANLATMAK İMKANSIZ. GEMİYE GİDENE KADAR BLEK İZİMİ BULURSA YANARIM... ZAVALLI BEN...
KAYIT

DEVRİYELER... YARDIM İSTEYEYİM...
HEY! ASKERLER! BEKLEYİN!..
BLEK PEŞİMDE. LÜTFEN BENİ LİMANA GÖTÜRÜR MÜSÜNÜZ?
BLEK Mİ DEDİN?
BİZ BAŞKA TARAFA GİDİYORUZ. ÇEK ARABANI..!
AMA BLEK PEŞİMDE, DEDİM..!
DUYDUK.. BİZ ÜÇ KİŞİYİZ, YÜZ DEĞİL... ONA NE YAPABİLİRİZ?
ONA KARŞI KOYMAMIZ İMKANSIZ... ŞİMDİ ÇEK ARABANI...
BİZ YAŞAMAK İSTİYORUZ ANLADIN MI?
OHH!..
BİZDEN UZAK DUR, BAŞIMIZI BELAYA SOKMA!..
TANRIM!
ASKERLER BLEK'TEN, BENDEN DAHA FAZLA ÇEKİNİYORLAR. LİMANA KADAR YALNIZ GİTMEK ZORUNDAYIM. MAHVOLDUM...

SIRADA ...

BLEK HÂLÂ KAPTAN DOSTUNU BEKLİYORDU...

KAPTAN DÖNMEDİ! MERAKLANMAYA BAŞLADIM.

HAH! İŞTE GELİYOR!..

ÖĞRENDİM BLEK!..

BURT İNGİLİZ DONANMASINA YAZILMIŞ. BÖYLECE BİZDEN KURTULACAĞINI SANIYOR..

GEMİSİNİN ADI "GORGON"!..O ALÇAK LİMANA İKİ YOLDAN GELEBİLİR..

BİZ DE İKİ KİŞİ OLDU-ĞUMUZA GÖRE, YOLLARI TUTUP ONU BEKLERİZ...

AYNI ŞEYİ DÜŞÜNMÜŞTÜM BLEK...

KAÇMASINA İZİN VEREMEYİZ. VATANSEVERLERİN KURTULUŞU İÇİN O KEMERİ BULMAMIZ ÇOK ÖNEMLİ...

BENİM PUSUYA YATACAĞIM YOLDAN GELİRSE ONU MUTLAKA YAKALARIM DOSTUM..

SANA BEKLEMEN GEREKEN YERİ GÖSTEREYİM...

GİDELİM.

AZ SONRA BLEK, GEMİCİNİN GEÇEBİLECEĞİ YERDE BEKLEMEYE BAŞLADI...

AYNI ANDA ...
YALNIZ BAŞIMA KALDIM...
VAY CANINA! ŞU DENİZCİLER LİMANA DOĞRU GİDİYOR...
HEY, DURUN! LİMANA MI GİDİYORSUNUZ?
ELBETTE...BİZ GORGON ADLI GEMİNİN MÜRETTEBATIYIZ...
NE ŞANS! AYNI GEMİ - DENİZ. ONLARLA GİDERİM, AMA EN İYİSİ BLEK'TEN SÖZ ETMEMEK...
BEN DE AZ ÖNCE EKİBE YAZILDIM...
ÖYLEYSE BİZE KATIL...
ADETTİR. SONRA GELENLER ESKİLERE İÇKİ ISMARLAR. LİMANDA BİR BAR VAR. HAYDI GİDELİM...
YAŞASIN BEDAVA İÇKİ...
GİDELİM KAFALARI ÇEKELİM.
BLEK HENÜZ ORTAYA ÇIKMADI. BELKİ DE KORKMUŞ...
AMA...

GULP!
YENİ TAYFA NEREYE GİTTİ?
BİRDEN KAYBOL-DU--
İŞTE ORADA! YUKARI BAKIN...
BİZE İÇKİ ISMARLAMAMAK İÇİN KAÇMAYA ÇALIŞIYOR. ONU YAKALAYALIM...
YUKARDA...
OH... BLEK'MİŞ! İMDAT!
SEN KİM OLDUĞUNU SANIYOR-DUN?
OUCK!
ŞURAYA BAKIN, ONU BİR AVCI YAKALA-MIŞ...
BİZE ELİNİ SÜREMEZ.. HEMEN TAYFAYI GE-Rİ ALALIM...
ELBETTE ELİ-Mİ SÜRMEYE-CEĞİM..YUMRUK-LARIN YARKEN BU GEREK-SİZ...

BURASI FAZLA KALABALIK OLDU. SEN AŞAĞI İN...
İMD...
BİRAZ SONRA..
SEN DE ARKADAŞINI YALNIZ BIRAKMA...
OOHH...
ANNECİĞİM! BEN PENCEREDEN ATILMAKTANSA KAPIDAN ÇIKMAYI YEĞLERİM...
EN AKILLICA DAVRANIŞ...
OHH... NEREDEYİM BEN?
BURADASIN DOSTUM! SENİNLE KONUŞMAMIZ GEREKEN KÜÇÜK BİR MESELE VAR..
TİTAN'DA ARKADAŞLARINLA BİRLİKTE AYAKLANMA ÇIKARTIP ADAM'I ÇOK AĞIR YARALADINIZ, HATIRLIYORSUN DEĞİL Mİ?
ONDAN ÇALDIĞINIZ KEMER NEREDE?
...O KEMERİ PARÇALARA AYIRDIK..
HER PARÇASINI BİRİMİZ ALDIK.. BANA DÜŞEN BU, AL. SENİN OLSUN!..

ARKASINDA "S" HARFİ YAZILI... BU CEPHANENİN BOŞALTILACAĞI YERİN ADININ SADECE BİR HARFİ...
PEKİ DİĞER TAYFALAR NEREDE?
KEMERİN ARKASINDA NE YAZIYORDU?
AMA... BİLMİYORUM...
BANA YALAN SÖYLEME!
İNAN DOĞRU SÖYLÜYORUM.

KAPTANI BAYILTIP DENİZE ATTIKTAN SONRA NELER YAPTINIZ? HER ŞEYİ ANLAT.!
İÇKİ İÇTİK...
GEMİ BURADAN ON MİL KADAR KUZEYDE KAYALIKLARA OTURDU. BİZ DE GEMİYİ TERKEDİP DEĞİŞİK YÖNLERE DAĞILDIK..
UHM...

BU SIRADA...
BLEK'İN HIRPALADIĞI DENİZCİLER...
AH KAFAM!
BAKIN DEVRİYE-LER!
BİR FİKRİM VAR..
HEY! ASKERLER! BEKLEYİN!..

# KANCA

BİR AVCI ... ASİ OLMALI... BİZİMKİLERDEN BİRİNİ YAKALADI. ŞU EVDELER...
BİR ASİ Mİ ? HEMEN GİDELİM !..

EVDE...
BENİMLE GELECEKSİN... TİTAN'IN KARAYA OTURDUĞU YERE GİDECEĞİZ...

O SIRADA...
DURUN !..
İŞTE AVCI...
ASKERLER ! YAŞASIN ! YAKALAYIN ! BU ADAM ÇELİK BLEK..!
VAY KALLEŞ !..

ÇELİK BLEK Mİ ? ATEŞ EDİN !..
GR

DİKKAT ! PENCEREDEN KAÇACAK.. ATEŞ !..
AHHH...
LANET OLSUN, DENİZCİYİ VURDUK..!

BU ADAM PUMA KADAR ÇEVİK. ŞİMDİ DE TAZI GİBİ KAÇIYOR...
ZIP
İZLEYELİM!
BOŞVERSENE! BLEK İ GÖRMEK BANA YETTİ... ONUN YERİNE SİLAHLI YÜZ DÜŞMANLA BOĞUŞMAYI YEĞLERİM...
BU DENİZCİ, ÖLMÜŞ...

KISA BİR KAÇUDAN SONRA BLEK, KAPTANIN YANINA GELDİ...
ARTIK BURADA İŞİMİZ KALMADI KAPTAN... GİDELİM..!
DENİZCİ BURT'U BULDUN MU?

BLEK KISACA OLANLARI ANLATTI...
BEN CAMDAN ATLARKEN BURT VURULDU... SANIRIM ÖLDÜ...
HAY AKSİ! DEMEK KEMERİ BÖLÜŞMÜŞLER...

EVET. SİLAHLARIN GİDECEĞİ YERİ ÖĞRENMEK İÇİN HEPSİNİ BİR ARAYA GETİRMELİYİZ...

BURT, TİTAN'IN BULUNDUĞU KAYADAN ON MİL İLERİDE BİR KOYDA OLDUĞUNU SÖYLEDİ. ÖNCE ORAYA GİDELİM. BELKİ BİR İZ BULURUZ...
TAMAM.

BLEK VE KAPTAN UZUN BİR SÜRE YÜRÜDÜLER...
ÇOK YORULDUM.
ŞURADA BİR ENKAZ VAR...

TİTAN BU... OH, NE ACI... ALÇAK-LAR ONU NE HALE GETİRMİŞLER...
SENİ ANLIYO-RUM!
ŞŞŞST... BAK, BİRİ GEMİYE DOĞ-RU GELİ-YOR...
ONU TANIYO-RUM... BU SAND... İSYAN-CILARDAN BİRİ...
İYİ... SEN BURADA KAL... ONU YAKALAYA-CAĞIM...
DİKKATLİ OL! BOĞA KADAR GÜÇ-LÜ VE KURNAZ-DIR...
HIMM.. YANILIYOR OLABİLİ-RİM, AMA YALNIZ OLMADI-ĞIMI HİSSEDİYORUM...
YANILMAMIŞIM... NEREDEN ÇIKTIN BE ADAM? GEL-DİĞİNİ DUYMA-DIM...
YÜRÜRKEN SES ÇIKARMAMAK EN BÜ-YÜK ÖZELLİĞİMDİR.. SENİNKİ DE GEMİLERİ ENKAZ HALİNE GE-TİRMEK Mİ SAND?
ÇOK ŞEY BİLİ-YORSUN... AĞ-ZINI KAPAT-MAK GEREK..
SAKİN OL, DENİZ KUŞU...

AHH!
...YOKSA SAKİNLEŞTİRİRİM!..
KAPTAN ONUN İÇİN ÇOK GÜÇLÜ DEMİŞTİ. NASIL OLDU DA BİR YUMRUKTA BAYILDI...
AL BAKALIM ŞU TAŞI... HAY AKSİ. YURAMADIM..
KURNAZ OLDUĞUNU UNUTMUŞTUM...
BAKALIM BUNA NE KADAR DAYANACAKSIN?
UFF...
OUCK!
YE...TER!.. YETER!..
ANLAŞILDI. ŞİMDİ BANA BAY ADAMS'IN KEMERİNİN SENDEKİ PARÇASINI VERECEKSİN...

BENDE İKİ TANE VARDI AMA ARTIK YOK...
YALAN SÖYLÜYORSUN SAND!
OH, KAPTAN! KURTULDUNUZ DEMEK?..
DOĞRU! ÜSTÜNDE HİÇ KEMER PARÇASI YOK.
NE YAPTIN ONLARI?
KUMARDA KAYBETTİM... ZENCİ CHUMPİ İLE BARBUT OYNUYORDUK... ADAMIN BİRİ GELİP BENİMLE OYNADI VE HER ŞEYİMİ ALDI..
DEMEK PARÇALAR ŞİMDİ O ADAMIN ELİNDE? PEKİ NEREYE GİTTİ?
KİMBİLİR? ZENCİ AKILLILIK EDİP ONUNLA OYNAMADI...
GEMİYE NİYE DÖNDÜN?
BEŞ PARASIZ KALDIM... GEMİDE HÂLÂ EŞYALAR VAR. SATACAK BİR ŞEYLER ALACAKTIM..
BAKIN! BİRİ DAHA AYNI ŞEYİ DÜŞÜNMÜŞ OLMALI... KİM ACABA?
BURADA KALIN! ONUNLA BEN İLGİLENİRİM...

YAY CANINA! BU ADAMI TANIYORUM... AMA NASIL OLUR?

HEY, PROFESÖR!
BLEK! NE IŞIN VAR BURADA?

BEN DE SANA AYNISINI SORACAKTIM...
GEMİNİN DURUMU İLGİMİ ÇEKTİ...

ÇIKIP BAKTIM, AMA BOMBOŞTU... KİMBİLİR BU GEMİDE NELER OLDU?

ANLATAYIM. MÜRETTEBAT İSYAN ETTİ VE KAPTANI SUYA ATTILAR. SONRA GEMİ KARAYA OTURDU..
SEN NEREDEN BİLİYORSUN?!

DAHASI DA VAR. O GEMİDE BAY ADAMS DİYE BİRİ YOLCULUK EDİYORDU. VATANSEVERLER TARAFINDAN AVRUPA'YA SİLAH ALMAK İÇİN GÖNDERİLMİŞTİ...

BAY ADAMS GÖREVİNİ BAŞARMIŞ GERİ DÖNÜYORDU, AMA MÜRETTEBAT AYAKLANDIĞINDA ONU DA ÖLDÜRDÜ...
...VE BELİNDEKİ KEMERİ ALDILAR. KEMERİN PARÇALARI ÜZERİNDE, SİLAHLARIN GETİRİLECEĞİ YERİN ADI YAZILIYDI. BENİ DİNLİYOR MUSUN?
TABİİ... HEM DE DİKKATLE!..
DENİZCİLER KEMERİN PARÇALARINI ARALARINDA BÖLÜŞTÜLER. ŞİMDİ O YERİN İSMİNİ ÖĞRENMEMİZ İÇİN...
...İSYAN EDEN TAYFALARI YAKALAYIP, PARÇALARI ELE GEÇİRMELİYİZ.. İŞTE, BİRİ BENDE...
AZ ÖNCE İSYANCILARDAN BİRİNİ DAHA YAKALADIM. ELİNDE İKİ PARÇA VARMIŞ, AMA ARTIK ONDA DEĞİL...
YAZIK...
TANIMADIĞI BİR ADAMLA KUMAR OYNAYIP YUTULMUŞ... YANINDA DA MÜRETTEBATTAN BİR ZENCİ VARMIŞ...
İŞTE BU YÜZDEN SADECE DENİZCİLERİ DEĞİL, O ESRARENGİZ ADAMI DA BULMAK ZORUNDAYIZ...
ŞANSLISIN BLEK... ÇÜNKÜ BANA RASTLADIN...
SENİN BU KONUYLA NE İLİŞKİN VAR?
HA-HA! BANA BİRKAÇ SANİYE İZİN VER.. SANA KUMAR OYNAYAN ESRARENGİZ ADAMI VE KAZANDIĞI PARÇALARI BULAYIM...

BAK! ŞAPKAM BOŞ, GÖRÜYOR MUSUN? ŞİMDİ DİKKAT. ABRA-KADABRA VE...
DİNLE! KAYBEDECEK HİÇ ZAMANIM YOK...
İŞTE ARADIĞIN PARÇALAR.
HEY, AMA... BUNLAR KEMERİN DİĞER PARÇALARI. ONLARI ŞAPKADAN ÇIKARMAYI NASIL BAŞARDIN?
ÇOK BASİT... KUMARDA KAZANAN ESRARENGİZ ADAM BENDİM!
SEN Mİ?
ÖYLE... BAKALIM ELİMİZDEKİ ÜÇ PARÇA İLE SİLAHLARIN GELECEĞİ YERİN ADINI BULABİLECEK MİYİZ?
BURADA S-O VE E VAR.. YETMEZ...
BEN ZENCİNİN NEREYE GİTTİĞİNİ BİLİYORUM. ARKASINDAN YETİŞİP ELİNDEKİ PARÇALARI ALACAĞIM. SEN DİĞERLERİYLE İLGİLEN.
İYİ ŞANSLAR PROFESÖR...
BÖYLECE O, ZENCİNİN PEŞİNE GİDERKEN BLEK KAPTANIN YANINA DÖNDÜ..
NE OLDU BLEK? SANDALDAKİ ADAM KİMMİŞ..?
ESKİ BİR DOST...

KUMARDA SAND'İ YENİP KEMER PARÇALARINI KAZANAN DA OYMUŞ. İŞTE!..
ŞİMDİ GİDİP MÜRETTEBATIN GERİ KALANINI ARAYALIM... ARKADAŞLARIN NEREYE GİTTİLER?..
KUZEYE DOĞRU...
SAND'İ NE YAPACAĞIZ?
BEN MASUMUM KAPTAN! BAY ADAMS'I BEN ÖLDÜRMEDİM. HER ŞEYİN SORUMLUSU BURT VE KANCA DENEN LOSTROMO...
DOĞRU...
SEN GİDEBİLİRSİN SAND. ZATEN SENİNLE ÇOK VAKİT KAYBETTİK...
.ÖYLE..!
TEŞEKKÜRLER BLEK, BU İYİLİĞİNİ ASLA UNUTMAYACAĞIM. İNAN ARTIK DÜRÜST BİR İNSAN OLARAK YAŞAYACAĞIM...
BLEK VE TİTAN'IN ÇİLEKEŞ KAPTANI KAÇAKLARI BULMAK İÇİN KUZEYE DOĞRU YOLA ÇIKTILAR...
EN TEHLİKELİSİ KANCA'DIR. BİR ELİNİN YERİNDE KANCA TAKILI...
DEMEK Ö YÜZDEN BU ADI VERMİŞLER...
EVET... PARA İÇİN ANNESİNİ BİLE SATABİLİR...
ŞEYTAN BİLE OLSA ONU BULACAĞIM...

O SIRADA UZAKTAKI BİR EVDE...

... YAŞLI BİR ADAMLA KIZI SAKİN BİR YAŞAM SÜRÜYORLARDI...

YEMEK HAZIR, BABA...

SAĞOL MABEL.!

KAPI VURULUYOR, KİM ACABA ?

TOC! TOC!

HEY... NE İSTİ... AMA...

HA.!HA.! HA!

İMDAT.! BEN ZAVALLI BİR BALIKÇIYIM. NE İSTİYORSUNUZ ?

HA!HA! NE İSTEDİĞİMİZİ SORUYOR DENİZCİLER.

BABA!..

BABANA BİR ŞEY OLMASINI İSTEMİYORSAN BİZE YEMEK GETİR..!

YAŞASIN ! YİYİP İÇECEĞİZ..!

HEPİNİZE YEMEK Mİ ? AMA BİZ FAKİRİZ VE...

DIŞARIDA DOMUZ VE TAVUKLAR GÖRDÜM. ONLARI KES CURLY...

TAMAM, KANCA...

HAYIR! YAPMAYIN ! ONLAR BİZİM BİR YILLIK İHTİYACIMIZI KARŞILAYACAK...

HA!HA!NE KÜÇÜK MİDE-LERİNİZ VAR. SİZE BİR YIL YETECEK OLAN ŞEY BİZİ BİR ÖĞÜN ZOR İDARE EDER...
BURADA BİR FIÇI ROM VAR. ŞEREFİNİ-ZE ÇOCUK-LAR..!
BİZİ MAHVEDECEKSİNİZ. AÇ-LIKTAN ÖLECEĞİZ...
KAPA GENEN! MORUK...
İŞTE TAVUK-LAR..!
BABA... CANIN ÇOK YANIYOR MU?
ACELE ET SAÇAKLI. TAVUKLARI YOL VE HEMEN PİŞİR..
O SIRADA.....
-BLEK VE KAPTAN YOLLARINA DEVAM EDİYOR-LARDI...
HENÜZ MÜRETTEBATTAN BİR İZ YOK BLEK...
BİRAZ MOLA VERELİM. SONRA YİNE YOLA DEVAM EDERİZ...
SAATLER GEÇTİ. GEMİCİLERİN YAĞMALADIKLARI EVDE..
TAVUKLAR LEZİZDİ. KIZARMIŞ DOMUZ DA ÇOK HOŞUMA GİTTİ.
ZAVALLI BİZ...
BEN SU ALMAYA GİDİYORUM...
KİMSE BENİ FARKETMEDİ. KOŞUP YARDIM GETİRECEĞİM..

TÜM BALINALAR AŞKINA... KIZ KAÇIYOR. YARDIM ÇAĞIRACAK HERHALDE...
YAKALA ONU CURLY!
SEN DE, SESİNİ KES!
HAYIR! ONA BİR KÖTÜLÜK YAPMAYIN! AH..!
HEMEN REİS..!
EYVAH! ARKAMDAN BİRİ GELİYOR... BANA YETİŞMEDEN BİR YARDIM BULMALIYIM.
KIZ ÜMİTSİZCE KAÇARAK ORMANA DALDI, AMA PEŞİNDEN GELEN DENİZCİ GİTTİKÇE ARAYI KAPATIYORDU...
İMDAAT!..
BU SALAK KIZ ORMANDA İZİNİ KAYBETTİRECEĞİNİ SANIYORSA YANILIYOR...
ŞU ÇALILAR KIMILDADI... DEMEK ORAYA SAKLANMIŞ.. HA! HA! HA!
ŞİMDİ SENİ YAKALADIM...
AMA BU KOL ÇOK KALIN VE KASLI.
BU ÇALILAR SİHİRLİ Mİ YOKSA? İÇİNE KIZ GİRİYOR, ERKEK ÇIKIYOR VE...

BU BENİM TAYFALARIM — DAN CURLY...
TİTAN'IN KAPTANI..!
BU VE ARKADAŞLARI ZORLA EVİMİZE GİRİP TÜM ERZAĞIMIZI TÜKETTİLER... BABAM ELLERİNDE...
ARADIKLARIMIZ OLMALI. NİHAYET İZLERİNİ BULDUK... ÇABUK KALK CURLY...
ATTIĞIN YUMRUĞUN HESABINI SORACAĞIM...
BLEK, DİKKAT!...
BAYILDI.' İŞTE, KEMERİN BİR PARÇASI DA ONDAYMIŞ.'
GÜZEL. SEN BURADA KALIP CURLY İLE İLGİLEN KAPTAN. BEN KIZLA BİRLİKTE EVE GİDECEĞİM..

ONLARLA TEK BAŞINIZA MI DÖVÜŞECEKSİNİZ? HEPSİ ÇOK KURNAZ, HELE BİRİNİN ELİNDE KANCA TAKILI...
MERAK ETMEYİN! BAŞA ÇIKABİLİRİM..!
AZ SONRA..
İŞTE EVİMİZ...
SİZ BURADA BEKLEYİN! BEN HER ŞEYİ HALLEDERİM...
BLEK SESSİZCE EVE YAKLAŞTI...
İÇKİ VER İHTİYAR..
AMA ŞARAP BİTTİ...
CANINI SEVİYORSAN BİZE İÇKİ BUL!
NEREDEN BULDUM? MERHAMET..!
BIRAK O İHTİYARI! OYUN, BİTTİ ARTIK..!
HEY, BU DA KİM?
ADAM ÇELİK BLEK! İKİ GÜNDÜR SİZİ ARIYORUM. SAKIN NUMARA YAPMA — YA KALK — MAYIN!
YAŞASIN ÇELİK BLEK!..
TÜM BALİNALAR ADINA... BLEK BİZDEN NE İSTİYOR?
ZAVALLI ADAMS'TAN ÇALDIĞINIZ KEMERİN PARÇALARINI İSTİYORUM... SUÇLARINIZIN CEZASINI DA ÇEKECEKSİNİZ TABİT...

O SIRADA ...

TESADÜFEN RODİ'YE RASTLAYAN PROFESÖR ZENCİ DENİZCİYİ ARAMAYA GİDİYORDU.

DEMEK ZENCİ BİR DENİZCİDEN BİR KEMERİN PARÇASINI ALACAĞIZ...

ÖYLE...

NE KADAR ŞANSLIYIZ. ARADIĞIMIZ ADAM BU...

BAK, ŞU YIKIK DUVARIN ÜSTÜNDE OTURAN BİR ZENCİYE BENZİYOR...

SEN BURADA KAL VE BEKLE! BU ADAMI KANDIRIP KEMER PARÇASINI ELDE ETMEK ÇOK KOLAY OLACAK...

GÖRECEĞİZ...

BENİ TANIDIN MI DENİZCİ? BİRKAÇ GÜN ÖNCE ARKADAŞINLA BARBUT OYNAMIŞTIK. NASILSIN?

OH, TABİİ HATIRLADIM...

ONU YUTMUŞTUN, ÇÜNKÜ HİLELİ ZARLARLA OYNADIN...

HEY! AMA... GULP!

ŞİMDİ DE BENİ Mİ YOLMAK İSTİYORSUN? SENİ MAHVEDECEĞİM!

İMDAT, RODİ! İMDAAT!..

AYNI ANDA ...

...TİTAN'IN KAPTANI DENİZCİ CURLY'Yİ GÖZALTINDA TUTUYORDU...

OF... AMAN... MİDEM KORKUNÇ AĞRIYOR...

NE OLUYOR? CURLY?

ÖLECEĞİM GALİBA... OHH...

GERÇEKTEN HASTAYA BENZİYOR. ALÇAĞIN BİRİ DE OLSA ONA YARDIM ETMELİYİM.

KAPTAN CURLY'NİN ÜZERİNE EĞİLİNCE...

HA!HA! NUMARAMI, YUTTUN...

KAPTANIN SİLAHINI ALAN DENİZCİ EVE DOĞRU KAŞMAYA BAŞLADI...

AMA BU BENİ İZLEYEN DENİZCİ... KURTULMUŞ...

ÇEKİL AYAK ALTINDAN..!.

ÖNCİ ARKADAŞLARIMI GAFİL AVLAMIŞ... ONU BURADAN VURMAK KOLAY OLACAK... HA! HA!...

# ATEŞ TUZAĞI

İYİ NİŞAN ALMALIYIM. ISKALARSAM BLEK BENİ MAHVEDER...

HA-HA! BİZİ YAKALADIĞINI SANIYORSUN AMA AZ SONRA YANILDIĞINI ANLAYACAKSIN AVCI...

SUS APTAL!

NE DEMEK OLUYOR BU?..

BU ALÇAKLAR PENCEREYE BAKIYORLAR. NE VAR ACABA?

VAY ŞEYTAN! BU CURLY. KAPTANIN ELİNDEN KURTULMAYI BAŞARMIŞ. BENİ ARKADAN VURMAK İSTİYOR...

KAHRETSİN!

BAM!

AVCI BİZE ARKASINI DÖNDÜ, TABANCASI DA BOŞ... ATILIN!..

HÜCUM..!

VAY CANINA!

AVCI, DİKKAT..!

UFF...
BU ADAM KÖPEKBALIĞINDAN DAHA TEHLİKELİ...
HAYDUTLAR! BIRAKIN ONU..!

SEN ÇEKİL ARADAN..!
İMDAT..!

ŞİMDİ BİR KUR-ŞUNLA İŞİNİ BİTİRECEĞİM. SIKI TUTUN..!
BUNU SÖYLEMEK KOLAY TABİT...

VAY CANI...
DİKKAT ET SALAK!..

BLEK DURUMA HAKİM OLMUŞ GİBİYDİ... AMA BİR..
DEN...
AHH!

YAŞSA CURLY! ŞİMDİ ONU İHTİYAR-LA BİRLİKTE SIKICA BAĞ-LAYIN..!
NE YAPACAKSINIZ BİZE?
HA! HA! BURADA YİYE-CEK-İÇECEK KALMA-DI, KAYIĞINI ALIP GİDECEĞİZ MO-RUK...
YILAN MAĞARASI DİYE BİR YER BİLİYORUM... ORADA KORSANLIK YA-PABİLİRİZ. HA! HA! HA!...
BUNLARI SANA NİYE ANLATIYORUM BİLİYOR MUSUN, İHTİYAR?.. KİMSEYE BİR ŞEY SÖYLEYEME-YECEKSİNİZ... ÇÜNKÜ İKİNİZ DE YANIP KÜL OLACAKSINIZ...
İYİ FİKİR KANCA
HAYIR... İMDAT!..
EVİ ATEŞE VEREN KORSANLAR KAYIĞA BİNE-REK UZAKLAŞIRKEN...
...BLEK DE KENDİNE GELDİ...
ÇOK SIKI BAĞ-LAMIŞLAR. İP-LERİ ÇÖZEMİ-YORUM...
OH, ÇOK KORKUNÇ. BEN ÖLÜNCE KI-ZIMA NELER OLACAK?..

OYSA MABEL AZ İLERDE BAYGIN YATIYORDU..
KAPTAN DA AYNI DURUMDAYDI. İHTİYAR VE BLEK'E YARDIM EDECEK KİMSE YOK GİBİYDİ...
AMA BİRKAÇ DAKİKA SONRA...
YANAN BİR EV... BİRİ YARDIM İSTİYOR...
İMDAT!..

KİM VAR ORADA?
ÇABUK BİZİ ÇÖZ DOSTUM..!
YENİ GELEN ADAM İKİSİNİ DE ÇÖZÜP DIŞARI ÇIKARDI..
SENİ TANIDIM... DÜN GEMİ ENKAZININ YANINDA RASTLADIĞIMIZ DENİZCİSİN SEN...
EV ÇÖKÜYOR...

BİET, BEN SAND'İM. NE İŞİNİZ VARDI O ENDE?
ARKADAŞLARINI YAKALAMAYA GELMİŞTİM. AMA ONLAR BENİ ALT EDEREK ÖLÜME BIRAKTILAR...
MABEL! MABEL!
BİRİ KURTARMAK İÇİN KENDİNİ, TEHLİKEYE ATTIN; HİÇ UMMAZDIM DOĞRUSU...
DÜN BENİ SERBEST BIRAKTIĞINDA GEÇMİŞİ UNUTUP DÜRÜST BİRİ OLMAYA KARAR VERDİM...

BLEK! KIZIM MABEL BURADA..!
OH, BABA! NELER OLDU?
DURUMU İYİ... SİZ ONUNLA İLGİLENİN BEN KAPTANI ARAMAYA GİDİYORUM...
BLEK ORMANA DALDI VE...
İŞTE BURADA..!
BAŞINA VURMUŞLAR, BİR ŞEYİ YOK. GAYRET KAPTAN, BENİM, BLEK!..
OH.. BLEK! ASİLER NE OLDU?
ELİMDEN KAÇIRDIM AMA ONLARI MUTLAKA BULACAĞIM...
AZ SONRA..
KAPTAN YARALI, SİZ DE EVİNİZDEN OLDUNUZ. SAND HEPİNİZİ AVCILARIN KAMPINA GÖTÜRSÜN. BEN KAÇAKLARI İZLEYECEĞİM...
O ALÇAKLAR YILAN MAĞARASINA GİZLENİP KORSANLIK YAPACAKLARINI SÖYLEDİLER...
ORAYI BİLİYORUM. HEMEN GİTMELİYİM, KAYBEDECEK HİÇ VAKTİM YOK...

BLEK BÖYLECE TEK BAŞINA TİTAN GEMİSİNİN ASİ MÜRETTEBATINI ARAMAYA KOYULDU...
HMM. YALNIZ VE SİLAHSIZIM...
O ALÇAKLARI BİRAN EVVEL BULMALIYIM. BAY ADAMS'DAN ALDIKLARI KEMERİN PARÇALARINI TAMAMLAMALIYIM.
AVRUPADAN GELEN SİLAHLARIN BOŞALTILACAĞI YERİ BAŞKA TÜRLÜ ÖĞRENMEMİZ İMKÂNSIZ...
ÜÇ PARÇASI ELİMDE, AMA DİĞERLERİ OLMADAN İSMİ ÇIKARAMAYIZ. ACELE ETMELİYİM...
AYNI ANDA...
KANCA, CURLY VE DİĞER DENİZCİLER YILAN MAĞARASINA GELMİŞTİ...
BU MAĞARA GERÇEKTEN KORSAN BARINAĞI OLUR KANCA..
BURAYA YALNIZ DENİZ YOLUYLA ULAŞILIYOR..
BLEK BÜTÜN GÜN VE GECE YÜRÜDÜKTEN SONRA MAĞARANIN YAKININA GELDİ...
İŞTE YILAN MAĞARASININ BULUNDUĞU ARA.. ŞİMDİ BİR PLAN YAPMALIYIM...
O SIRADA MAĞARADA...
BURASI İYİ DE, YİYECEK VE İÇECEK TEMİN ETMEZSEK NEYE YARAR?
HAKLISIN KANCA...BEN GİDİP BİR ŞEYLER BULAYIM...

BU CİVARDA BİR ÇİFTLİK VAR. GEREKLİ OLANLARI ORADAN SAĞLAYABİLİRİM...
BURAYA DOĞRU BİR KAYIK GELİYOR. O DENİZCİLERDEN BİRİ OLMALI. AZ SONRA BİR SÜRPRİZLE KARŞILAŞACAK...
DENİZCİ KARAYA ÇIKTI AMA...
TÜM BALİNALAR İÇİN.. BLEK..!
SELAM ALÇAK...
SEN YANMIŞ OLMALIYDIN... HAYALET MİSİN.. YOKSA...
HAYALET BÖYLE VURABİLİR Mİ ?
OUCK!
BAYILDI. İŞTE KEMER PARÇASI DA CEBİNDE...
TABANCASI VE KAYIK İŞİME YARAYACAK...
BİRKAÇ DAKİKA SONRA ADADA...
BAK, KAYIK DÖNÜYOR...
BİZİMKİ YİYECEKLERİ NE ÇABUK BULDU ?...
VAY CANINA ! KAYIKTAKİ ADAM BİZDEN BİRİ DEĞİL...
HAKLISIN ! YANILMIYORSAM BU; YANAN ENDE ÖLÜME TERKETTİĞİMİZ AVCI... ŞİMDİ GÜNÜNÜ GÖRÜR..

AHH...
YETİŞ KANCA!.. BLEK BURADA.!
BLEK Mİ? HAY ŞEYTAN!
UUHH...
LANET OLSUN! SİLAHIM ATEŞ ALMADI..
CLIC!
AMA KANCAM DAİMA İŞE YARAR... ŞİMDİ SANA GÖSTERİRİM...
VAY SOYSUZ..:
YUMRUKLARIM SENİN KANCANDAN DAHA ETKİLİDİR.. AL BAKALIM..!

BASİT BİR SIY-
RIKLA BU İŞİ
ATLATTIM.
ŞİMDİ KEMER
PARÇALARINI
TOPLAYAYIM...
İŞTE BİR TANE
DAHA...

İSYANCILARDAKİ PARÇALARI ALAN
BLEK TEKRAR KAYIĞA BİNDİ...
VAKİT KAYBETME-
DEN TÜM PARÇALARI
AVUKAT KONOLİ'YE
GÖTÜRMELİYİM...

O SIRADA...
RODİ İLE PROFESÖR'ÜN ZENCİ DENİZCİYİ
BULDUKLARI YERDE OLAYLAR SÜRATLE
GELİŞİYORDU...
İMDAT! RODİ YARDIM ET!...
ŞİMDİ CANINA OKU-
YACA-
ĞIM.
PROFESÖR GÜÇ DURUMDA-

YÜZÜNE BULAŞAN YE-
MEK YÜZÜNDEN ÖNÜ-
NÜ GÖREMEYEN
PROFESÖR ÇAMUR
DOLU ÇUKURA DÜŞTÜ...
İMDAAT!...

HA! HA! BEYAZ ADAM KURNAZ
OLDUĞUNU SANIYOR, AMA
APTAL GİBİ ÇAMU-
RA SAPLANDI...
ŞİMDİ
GÖRÜR-
SÜN...
GULP...
GASP...

AH!!!

SEN KÜÇÜK BEYAZ, DEV ZENCİYE Mİ VURDUN? GEL BAKALIM BU-RAYA...!
EYVAH!...

İŞTE BAKIN! BU ÇUKUR NE KADAR HA-REKETLİ.
GULP!
ACELE EDELİM YOKSA BİRAZDAN BİZ DE KARARA-CAĞIZ...

İKİ GÜN SONRA AVCI KAMPI-NIN CİVARINDAKİ BİR KULÜ-BEDE...
İŞTE KEME-RİN PARÇALA-RI SAYIN KONOL!
GÜZEL...

ŞİMDİ PARÇALARI UYGUN DİZİP BİR İSİM OLUŞTUR-MAYA ÇALIŞA-LIM!..

NE YAZIK Kİ BİR TANE EKSİK. PROFESÖR BU GÖREVİ ÜSTLENMİŞTİ, AMA HÂLÂ GELMEDİ...
BİZ ELİMİZ-DEKİLERİ DEĞER-LENDİ-RELİM.

BİR SAAT SONRA..
FAYDASIZ. BİN TÜRLÜ DENEDİK, AMA SON PARÇA OLMADAN BİR YERE VARAMA-YACAĞIZ...
PROFESÖR NERELERDE ACABA?
BURADA-YIM...

PROFESÖR! RODİ! BU NE HAL? NELER OLDU?..
ZENCİ İLE ARAMIZDA HARARETLİ BİR TARTIŞ-MA GEÇTİ. VE TEMİZ-LENMEYE VAKİT BULAMADIK...

AMA SONUNDA ONU EKSİK PARÇAYI VERMEYE İKNA ETTİK. ARTIK İSMİ BULABİLİRSİNİZ...
BİRKAÇ DAKİKA SONRA...
İŞTE SONUNDA ÇÖZDÜM. TÜM PARÇALAR YERİNE OTURDU VE...
HEY, AMA BURADA SOMARONE YAZIYOR...
HAY ALLAH.. AMA BÖYLE BİR YER YOK - Kİ...

HA.'HA! SADECE Ş'I. HARFİN YERİNİ DEĞİŞTİRECEKSİN VE MORON-SEA OLACAK...
HAKLISIN EVLAT... BU BOSTON'DAN YİRMİ MİL İLERDEKİ BİR KOYUN ADI...
DEMEK SİLAHLAR ORAYA GELECEK... YARDIMLARINIZ İÇİN TEŞEKKÜRLER DOSTLARIM...

AN SONRA...

İŞTE GELDİK BLEK...
NİCK HOLLİSTER VE KARDEŞİ HELGA'YI UZUN SÜREDİR GÖRMÜYORDUK...
UMARIM BİZE GÜZEL BİR YEMEK HAZIRLARLAR...

NİCK SENİN İYİ DOSTUN DEĞİL Mİ BLEK?
EVET RODİ. KÜÇÜKKEN BİRLİKTE OYNARDIK. BECERİKLİ BİRİDİR...

BLEK! BU NE GÜZEL SÜRPRİZ... OH, PROFESÖR VE RODİ DE YANINDA...
SELAM HELGA! NİCK YOK MU?
HAYIR... BEN DE MERAK EDİYORUM. BİRKAÇ SAAT ÖNCE DÖNMÜŞ OLMALIYDI... NEYSE SENİ GÖRDÜĞÜME ÇOK SEVİNDİM BLEK...
HELGA HEMEN CİLVE YAPMAYA BAŞLADI.
BLEK'E HAYRAN TEK KADIN O DEĞİL...
SÖYLESENE PROFESÖR. KADINLAR NİÇİN BU KADAR APTAL?
ŞŞŞ... HELGA DUYMASIN, YOKSA BİZE GÜZEL YEMEK HAZIRLAMAZ...
İKİ SAAT SONRA...
YEMEĞİ BEĞENDİN Mİ BLEK?
HARİKAYDI HELGA. SEN İYİ BİR AŞÇISIN...
BAKIYORUM ÖĞÜTLERİMİ DİNLİYORSUN. OKUMAK İNSANI AYDINLATIR. NEDİR O KİTAP?
RUHLAR VE HAYALETLER HAKKINDAKİ GERÇEK OLAYLAR
Kolay etkilenenler bu kitabı okumamalı...
BEN KIRMIZI CEKETLİLER VE KIZILDERİLİLERDEN KORKMAM... AMA BU KİTAP GERÇEKTEN TÜYLER ÜRPERTİCİ...
NİCK'İN HÂLÂ GELMEMESİ BENİ ENDİŞELENDİRİYOR BLEK!
MERAK ETME! O BAŞININ ÇARESİNE BAKABİLİR...

YİNE DE GİDİP BİR BAKACAĞIM. AVLANDIĞI YERİ BİLİYORUM...
SAĞOL BLEK! SENDEN BUNU İSTEMEYE CESARET EDEMEMİŞTİM...
BEN DE BU ARADA YIKANAYIM. HAYALETLERLE ARAN NASIL RODİ?
HİÇ BU KADAR KORKUNÇ BİR KİTAP OKUMAMIŞTIM...
NEHİR BOYU GİDİP NİCK'İ ARAYACAĞIM... BEN DE KAYGILANMAYA BAŞLADIM...
BENCE BOŞUNA TELAŞLANIYORSUN...
O KİTABI BIRAK ARTIK RODİ! UYKUN KAÇACAK...
BU HİKAYE KULÜBE DE YALNIZ KALAN BİR ÇOCUĞU ANLATIYOR..
ŞLAM!
BAK! TIPKI KİTAPTAKİ GİBİ RÜZGAR PENCEREYİ AÇTI... ÇOCUK PENCEREDEN BAKMIŞ VE AYIŞIĞINDA BİR HAYALET GÖRMÜŞ!..
AH! İŞTE ORADA... HAYALET... İMDAT...
NİÇİN BAĞIRIYORSUN RODİ? YÜZÜN SAPSARI OLMUŞ...
OH, SEN MİYDİN? BENİ ÇOK KORKUTTUN...

O SIRADA ...
NE YAZIK Kİ BU GECE AY IŞIĞI YOK. KARANLIKTA IZ SÜRMEK ZOR OLACAK...
VAY CANINA! NICK!
DİKKAT!..
BİR AYCI... ÇABUK YAKALAYIN...
BUNU O KADAR KOLAY MI SANDINIZ?
OUCK!
ARKANA DİKKAT ET BLEK!
YARALI DEĞİLSİN YA NICK?
ZIP
ATEŞ ETMEYİN! ONU CANLI ELE GEÇİRELİM..!.
HAYIR! AMA BU LANET AĞDAN ÇIKIP SANA YARDIMA GELEMİYORUM DİYORUM...
BEN HALLEDERİM. BU HERİF ÇOK PİS KOKUYOR..

BİR BANYO ONA İYİ GELECEK..!.

İMDAT!..

KAÇIN YOKSA HEPİMİZİ PARÇALAYACAK...

BU ÇELİK BLEK! TAM DA ADAMINA ÇATTIK..!.

AVA GİDERKEN AVLANDIN HA NİCK! SENİ HEMEN ÇÖZEYİM..

PEŞLERİNİ BIRAKMA, BLEK...

BİRKAÇ DAKİKA SONRA BLEK GERİ DÖNDÜ.

KANO İLE KAÇTILAR. BU KARANLIKTA ONLARI İZLEMEK İMKÂNSIZ. SENDEN NE İSTİYORLARDI?

ONLARI KAÇIRMAMIZ KÖTÜ OLDU. BU TARAFLARDA ESRARENGİZ ŞEYLER OLUYOR... ARTIK GECELERİ RAHAT DIŞARI ÇIKILAMIYOR...

BU BÖLGE ESKİDEN ÇOK SAKİNDİ. KIRMIZI CEKETLİLER BURAYA HİÇ GELMEZLERDİ. BİZ, AVCILAR DA HUZUR İÇİN DEYDİK.. KIZIL SAÇLI THOMAS'I HATIRLIYOR MUSUN?

... ONA BİR ŞEY MI OLDU?

KAYBOLDU.. BİR HAFTA ÖNCE AVA ÇIKTI VE GERİ DÖNMEDİ... SANKİ ORMAN ONU YUTMUŞ GİBİ, HİÇ İZ YOK... PEKİ BERT CASSİDY'Yİ TANIR MISIN?

EVET... GÖBEKLİ BİRİYDİ...
TA KENDİSİ... O DA THOMAS GİBİ YOK OLDU. KARISI HER GÜN AĞLIYOR...
BU OLAYLARIN ARKASINDA KİM VAR?
BEN DE ÖĞRENMEK İSTERDİM. DÜN SUTTER DE KAYBOLDU.. SEN ZAMANINDA GELMESEYDİN BEN DE ÖYLE OLACAKTIM..
O AĞA NASIL DÜŞTÜN? SENİ BALIK MI SANDILAR?..
NASIL OLDUĞUNU BEN DE BİLMİYORUM.. TAM EVE DÖNERKEN...

"... AĞAÇLARIN ARASINDAN O AĞ ÜZERİME ATILDI.. O ADAMLAR DA SALDIRIP BAŞIMA VURARAK BENİ BAYILTTILAR..."

KENDİME GELDİĞİMDE SIMSIKI BAĞLANMIŞTIM. NEHRE DOĞRU GİDİYORDUK. HİÇBİRİ KONUŞMUYORDU. DERKEN SEN ORTAYA ÇIKTIN. BU KEZ SENİ GÖRDÜĞÜME HER ZAMANKİNDEN DAHA ÇOK SEVİNDİM..

EVE DÖNEN BLEK VE NİC OLANLARI DİĞERLERİNE DE ANLATTILAR

"AVCI AVLAYANLARIN" YÜZLERİNİ GÖREBİLDİNİZ Mİ?
HAYIR! ÇOK KARANLIKTI. AYRICA O SIRADA DÖVÜŞMEKLE MEŞGULDÜM.
THOMAS, BERT, SUTTER ESRARENGİZ BİR ŞEKİLDE KAYBOLDULAR. BLEK OLMASAYDI KARDEŞİM DE KAYBOLACAKTI.

O ADAMLAR KİM OLABİLİR?
BUNU BEN AÇIKLAYABİLİRİM...

# DAMGA

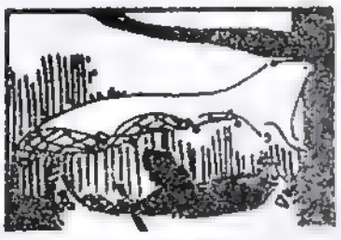

ONLAR HAYALET OLMALI. KİTAPTA BAZEN HAYALETLERİN DE ADAM KAÇIRDIĞINI YAZIYOR...
OKUDUĞUN KİTAP SENİ FAZLA ETKİLEMİŞ EVLAT. BENCE BU KAÇIRMA OLAYLARI AVCILARIN KÜRKLERİNİ ÇALAN BİR ÇETENİN MARİFETİ OLMALI..

BELKİ... SEN NE DERSİN NİCK ?

EMİN OLDUĞUM TEK ŞEY, OLAYLARIN NEHİR BOYUNCA MEYDANA GELMESİ. ARAŞTIRMALARA ORADAN BAŞLAMALIYIZ. BELKİ AVCILAR HÂLÂ YAŞIYORDUR...
HAKLISIN! ŞAFAKTA YOLA ÇIKARIZ...

EĞER SALDIRGANLAR KÜRK HIRSIZLARIYSA GİDECEKLERİ TEK YER BİG BEAR KASABASIDIR. HAYDUTLARIN BARINAGIDIR ORASI..

ERTESİ GÜN, ŞAFAKTA BLEK VE NİCK NEHİR BOYUNCA ARAŞTIRMAYA ÇIKTILAR..

BU SIRADA PROFESÖR VE BODİ DE ÇALINTI KÜRKLERİ VE KAYBOLAN AVCILARI SORUŞTURMAK ÜZERE BİG BEAR KASABASINA DOĞRU YOLA KOYULDULAR...

ERTESİ GÜNÜN AKŞAMI...

İŞTE BURASI BİG BEAR. BU KASABANIN ARA SOKAKLARINDA BİR YABANCININ BAŞINA HER TÜRLÜ ŞEYİN GELEBİLECEĞİNİ SÖYLÜYORLAR. GÖZÜNÜ AÇIK TUT EVLAT...

SENİN GİBİ BİR DAHİ HER ŞEYİN ÜSTESİNDEN GELİR...

ELBETTE. BEN BİR BAKIŞTA ADAMIN NE MAL OLDUĞUNU ANLARIM...

...ÖRNEĞİN ŞU! TAM HIRSIZ SURATI VAR. GÖZLERİNİ GÖRÜYOR MUSUN?

BENCE ÇOK ÇİRKİN BİRİ...

GÖZLER RUHUN AYNASIDIR. BENCE BU ADAM BİR HIRSIZ...

ŞİMDİ YANINA GİDİP ONU KONUŞTURMAYA ÇALIŞACAĞIM. SEN BURADA BEKLE...

BİR DAKİKA!..

BU PLANINI BEĞENMEDİM. SEN KARNINI DOYURURKEN BEN SİZİ Mİ SEYREDECEĞİM?

DEDİĞİMİ YAPARSAN SENİN DE KARNIN DOYAR.

SİZİN GİBİ SAYGIDEĞER BİRİNİN MASASINA OTURUP KUTSAL İKSİRDEN ALABİLİR MİYİM?

NE DEDİĞİNİZİ PEK ANLAMADIM, AMA OTURABİLİRSİNİZ.

PROFESÖR OTURDU. BURADA BEKLERKEN KARNIM NASIL DOYACAK, ANLAMADIM...
AMAN TANRIM. ŞU FAREYE BAKIN, NE BÜYÜK..!
HANİ, NEREDE?
ŞU DUVARDAKİ DELİĞE GİRDİ. ORASI FARENİN YUVASI OLMALI...
BEN HİÇBİR ŞEY GÖRMEDİM.. HEY, TAVUĞUM NEREDE?
AZ ÖNCE BİTİRDİNİZ, HATIRLAMIYOR MUSUNUZ?
ÖYLE MI? AMA BEN..
YEDİĞİNİZİ GÖZLERİMLE GÖRDÜM... BAKSANIZA, PARALI BİR ADAMIN NEREDE UCUZ KÜRK BULABİLECEĞİNİ BİLİYOR MUSUNUZ?
ÇOK PARANIZ VAR MI?
SİZE GÜVENİYORUM GENÇ ADAM... EVET ÇOK PARAM VAR. BU YÖREDE ÇALINTI KÜRKLERİN UCUZA SATILDIĞINI DUYDUM...
TAM ADAMINA GELDİNİZ. SİZİ, KÜRK HIRSIZLARININ PAZARINA GÖTÜRECEĞİM.. HAYDİ, YÜRÜYÜN!
SİZE RASTLAMAM NE BÜYÜK ŞANS!

GELİN! PAZAR, AZ İLERDE..!
YOLLAR NE KARANLIK ?! YANIMDA SİZ OLMASAYDINIZ KORKARDIM...
OH, KORKMAYIN! GÜVENCEDESİNİZ..!
PEŞİMDEN GELİN VE HİÇ ENDİŞELENMEYİN...
DİKKAT PROFESÖR! BU BİR TUZAK!..
YİNE DE PARALARIN BENİM OLACAK.
BUNDAN PEK EMİN DEĞİLİM...
BENDEN ALABİLECEĞİN TEK ŞEY SICAK BİR MERMİ OLABİLİR...
EYVAH! TABANCASI VAR...

KAÇALIM... PLAN SUYA DÜŞTÜ...
AH! BOŞ YERE DAYAK YEDİK.
İZLEYE-LİM Mİ?
GEREK YOK...
BU ADAMLAR BASİT BİRER SOYGUNCU, KÜRK TİCARETİN-DEN FALAN HA-! BERLERİ YOK...
ŞİMDİ NE YAPACAĞIZ?
O SIRADA KARANLIKTAN BİRİ ÇIKTI...
KİM VAR ORADA?
DİKKAT PROFE-SÖR...
BEN DOSTUM... ATEŞ ETMEYİN!
HIRSIZLAR PAZA-RINI SORMUŞ-SUNUZ... NE SATIN ALMAK İSTİYOR-SUNUZ...
BURAYA KÜRK ALMAYA GELDİM. MAL, HIRSIZLAR PAZARINDA DAHA UCUZ-MUŞ...
TANESİ ÜÇ ŞİLİNDEN BULABİLİRSİNİZ... İLGİLENİRSENİZ GELİN SİZE GÖSTE-REYİM...
AZ SONRA...
İYİ BAKIN! BUNLAR BİRİNCİ KALİTEDİR..!
ŞU İŞARETE BAK PROFESÖR. BERT CASSİDY'NİN DAMGASI...
TAMAM EVLAT.. ÖNCİLERDEN ÇA-LINAN KÜRKLE-RİN NE OLDU-ĞUNU ANLA-DIK...

NE DEMEK OLUYOR BU?
BU KÜRKLERİ KİMDEN ALDIĞINI SÖYLEMEZSEN BAŞIN BELADA DEMEK DOSTUM...
BENDEN BİR ŞEY ÖĞRENEMEZSİNİZ.
ÖYLE Mİ? DİLİNİ ÇÖZMEK İÇİN HIÇ HOŞUNA GİTMEYECEK YÖNTEMLERİM VAR BENİM.
KONUŞ ALÇAK! BU KÜRKLER NASIL ELİNE GEÇTİ? SEN DE AVCILARI KAÇIRAN ÇETEDEN MİSİN?
AĞZIMDAN TEK LAF ALAMAZSINIZ...
BUNA İYİ DAYANMAKTAN VAZGEÇ!
FAYDASIZ. İŞKENCE DE ETSEK KONUŞMAYACAK...
İYİ BİLDİN...
ŞU İPİ AL RODİ, BU ALÇAĞI BAĞLAYACAĞIZ...
AMA TAM OLAYI GÖZLEMEK ÜZEREYKEN NİÇİN VAZGEÇİYORSUN?
ÇENEYİ BIRAK DA ONU BAĞLA!
GİDELİM... KONUŞACAK BİRİNİ BULABİLİRİZ...
HİÇBİR ŞEY ANLAMIYORUM...

ÜSTELİK DE AZ SONRA BAĞLARDAN KURTULUP BAĞIRABİLECEK DURUMDA...
BU DA PLANIMIN BİR PARÇASI. ÇABUK YÜRÜ...
NİTEKİM ÇOK GEÇMEDEN...
İMDAT! İMDAT!..
ADAMIN SESİNİ ARKADAŞI DUYUP KOŞTU...
NE OLDU JEFF?
İKİ KİŞİ BENİ GAFİL AVLADI...
KİMDİ?
SANIRIM AVCIYDILAR... BİZE KÜRKLERİ KİMİN GETİRDİĞİNİ ÖĞRENMEK İSTİYORLARDI. AVCILARI YAKALAYANLARI DUYUP GELMİŞLER SANIRIM.
AMA BEN AĞZIMI AÇMADIM. AVCILARI YAKALAYIP İNGİLİZLER'E TESLİM EDEN ÇETE HAKKINDA HİÇ BİLGİ VERMEDİM... SONUNDA BENİ BAĞLAYIP GİTTİLER.
ÖYLEYSE HEMEN GİDİP OLANLARI İNGİLİZLER'E ANLATALIM. BELKİ BİZE ÖDÜL VERİRLER. DUYDUĞUMA GÖRE HER AVCI İÇİN YÜZ STERLİN ÖDÜYORLARMIŞ..
BEN İKİ YÜZ SANIYORDUM.
GİDELİM...
SEN BİR DAHİSİN PROFESÖR! GİDİYORMUŞ GİBİ YAPIP HER ŞEYİ ÖĞRENDİK...
ŞŞŞT! UZAKLAŞMALARINI BEKLE...

BLEK HAKLIYMIŞ. BUNLAR SADECE BASİT KÜRK HIRSIZLARI DEĞİL... ARKADAŞLARIMIZI AVLAYIP İNGİLİZLER'E SATAN BİR ÇETE VAR...

ALÇAKLAR! NAMUSSUZLAR... AH, ONLARI ELE GEÇİRMEYİ NE ÇOK İSTERDİM!.

ÖĞRENDİKLERİMİZİ HEMEN BLEK'E HABER VERMELİYİZ...

NEHİR BOYU İLERLERSEK ONUNLA KARŞILAŞABİLİRİZ... UMARIM YOLDA BAŞKA SOYGUNCULARA RASTLAMAYIZ.

O SIRADA...

İŞTE SÖZÜNÜ ETTİĞİM KANO BU...

GÜZEL, NICK! ŞİMDİ PLANIMI DİNLE!

BEN YEM OLACAĞIM. BIG BEAR'A KÜRK GÖTÜREN HERHANGİ BİR AVCI GİBİ DAVRANACAĞIM. BANA SALDIRDIKLARINDA FAZLA DİRENMEYECEĞİM.

BU ARADA SEN DE KANOYU KIYIDAN İZLERSİN. BENİ YAKALADIKLARI ZAMAN İNLERİNE GİTMELERİNİ BEKLE VE SONRA HAREKETE GEÇ..

GÜZEL BİR PLAN!...

AMA KÜÇÜK BİR PÜRÜZÜ VAR. PLANININ EN TEHLİKELİ YANI ONLARIN ELİNE ESİR DÜŞMEK. İZİN VER YEM BEN OLAYIM.

HAYIR NİCK! NEHİRDEN BEN GİDECEĞİM...
BİR DAKİKA BLEK! AYCILARIN REİSLERİNİ KAYBETMELERİ AĞIR BİR DARBE OLUR. HAYATINI BÖYLE TEHLİKEYE ATAMAZSIN...
UNUTMA! REİS BENİM NİCK VE...
O KANO İLE GİTMENİ ENGELLEYECEĞİM... GEREKİRSE DÖVÜŞÜRÜZ...
YA SÖZÜMÜ DİNLERSİN YA DA..
KÜÇÜKKEN OYUNDA NASIL KAVGA ETTİĞİMİZİ HATIRLIYOR MUSUN? İNAT EDERSEN YİNE YUMRUKLAŞIRIZ...
HAY ALLAH! DELİRDİN Mİ NİCK?
BUNU YAPTIĞIM İÇİN ÜZGÜNÜM...
BEN DE ÖYLE!
NE SERT BİR YUMRUKTU... TAMAM! SEN KAZANDIN! DEDİĞİNİ YAPACAĞIM..
ANLAŞTIĞIMIZA SEVİNDİM.
AMA BLEK ARKASINI DÖNÜNCE...
VAY CANINA!..
GİTMENE İZİN VERMEYECEĞİM BLEK...

AZ SONRA BAĞLA - RINDAN KURTU - LURSUN.'
BUNU SANA ÖDETE - CEĞİM NİCK!
KISA SÜRE - DE BANA YE - TİŞİRSİN! YAVAŞ YOL ALACAĞIM.
İYİ ŞANSLAR İNATÇI ADAM...
BAŞKA TÜRLÜ DAVRANA - MAZDIM. BLEK DAVAMIZ İÇİN ÇOK GEREKLİ...
BENİ ÇOCUK GİBİ OYUNA GETİRDİ...
İŞTE BLEK! ONUN BENİ İZLEDİĞİNİ BİLMEK İÇİMİ RAHAT - LATIYOR...
İKİ SAAT SONRA.
KANO BOĞAZA YAKLAŞIYOR. ORASI TU - ZAK KURMAK İÇİN İYİ BİR YER.. DİKKATLİ OLMALIYIM...
HAZIR OLUN! BİRİ GELİYOR...

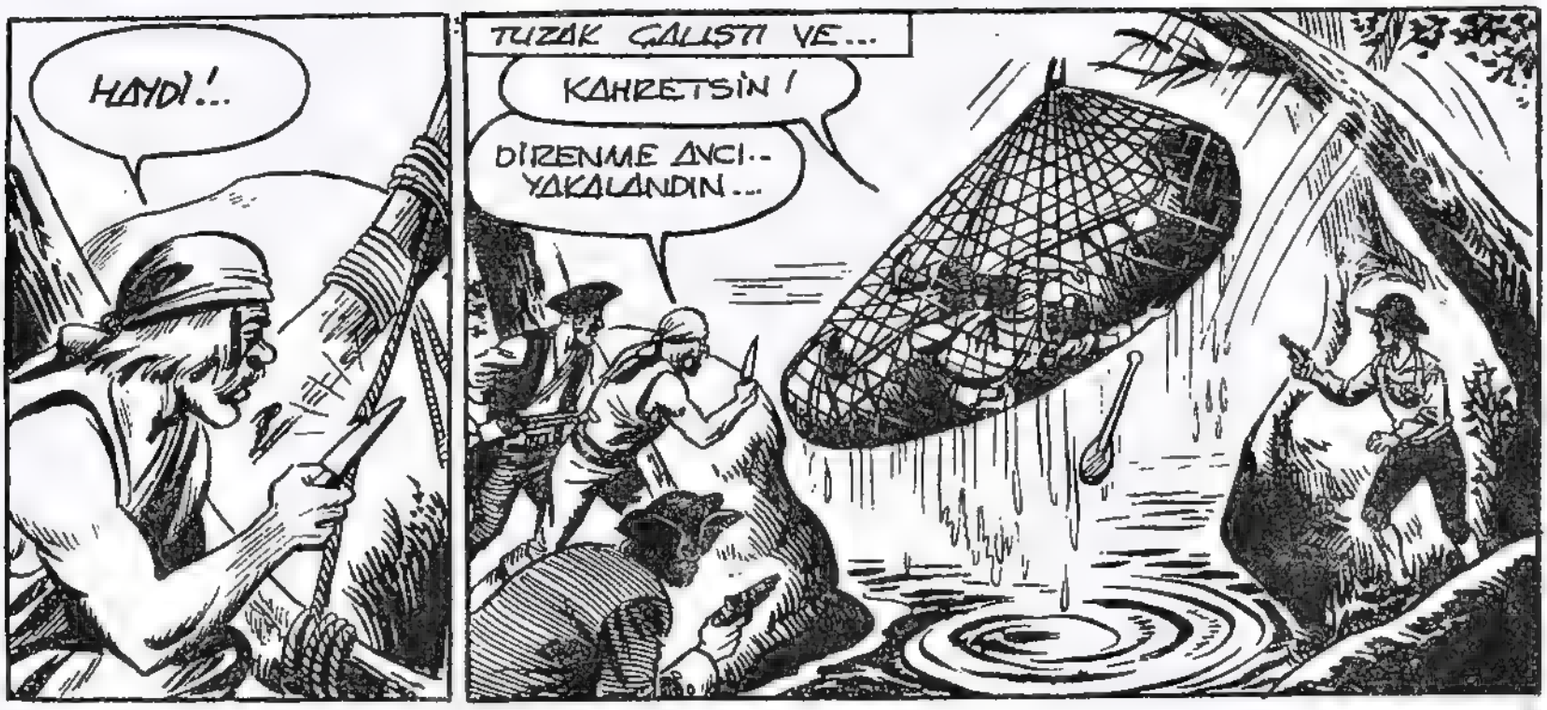
HAYDI!..
TUZAK ÇALIŞTI VE...
KAHRETSİN!
DİRENME ANCI.. YAKALANDIN...

HAYDUTLAR, BLEK'İN KENDİLERİNİ GÖZETLEDİĞİNİ BİLSELERDİ BU KADAR RAHAT OLMAZLARDI.

DIŞARI ÇIK VE ELLERİNİ KALDIR. BİR APTALLIK YAPMAZSAN ÖLMEZSİN...

ESİRİ SIKICA BAĞLAYAN HAYDUTLAR İNLERİNE DOĞRU YOLA KOYULDULAR...

AMA NICK BLEK'İN ARKADAN GELDİĞİNİ BİLDİĞİ İÇİN RAHATTI...

DEMEK İNLERİ BURASI. DEVREYE GİRMENİN TAM SIRASI...
ÖNCE NÖBETÇİYİ SAF DIŞI ETMELİYİM. BİR SALDIRI BEKLEMEDİĞİ İÇİN BU ÇOK KOLAY OLACAK!..
İŞTE BU İŞİ SESSİZCE HALLETTİM. ŞİMDİ ÖTEKİ DALACAĞIM!
FARKLI BEKLEMEDİĞİ BİR ŞEY OLDU... NÖBETÇİ BAYILMAMIŞTI...
ALARM!
ADAMIN KAFASI TAŞ GİBİYMİŞ..
ALARM!..
BASKIN PLANINDAN ÇAYMAYAN BLEK KULÜBEYE DALDI...
BU ÇELİK BLEK!..
AH!
ATEEŞ!..

KÖTÜ KADER! BÖYLE ZAMANLARDA HEP BAĞLI OLUYORUM...

DİKKAT BLEK!..

ELLERİMİ KULLANAMIYORUM, AMA YİNE DE İŞE YARARIM...
HARİKASIN NICK!

İYİ İŞ BECERDİK DEĞİL Mİ?
EVET... AMA THOMAS, BERT VE SUTTER BURADA DEĞİL...

BU HERİF ONLARIN BAŞINA NE GELDİĞİNİ ŞİMDİ BANA ANLATACAK...

KONUŞ! ARKADAŞLARIMA NE OLDU?
MERHAMET. HER ŞEYİ ANLATACAĞIM!
AVCILARI ÖLDÜRMEDİK... HÂLÂ YAŞIYORLAR...
ÖYLE Mİ? NEREDELER? ÇABUK KONUŞ!
ÇETENİN GERİ KALANI ONLARI DEER CROSSING'E GÖTÜRÜYOR. ORADA İNGİLİZLERE TESLİM EDECEKLER. KIŞI BAŞINA YÜZ STERLİN ÖDÜYORLAR...
DEMEK AMAÇ PARA HA?! AVCILARI YAKALAMANIN NE DEMEK OLDUĞUNU ŞİMDİ ÖĞRENECEKSİN..
DUR NİCK!
HAKLISIN... AMA AVCILAR ESİRLERE İŞKENCE ETMEZLER!..
ARKADAŞLARIMIN İNTİKAMINI ALMALIYIM...
SUS NİCK! BAZI SESLER DUYDUM. BELKİ DE ÇETENİN GERİ KALANIDIR...
KAPININ ARKASINA SAKLANIP GAFİL AVLAYALIM.

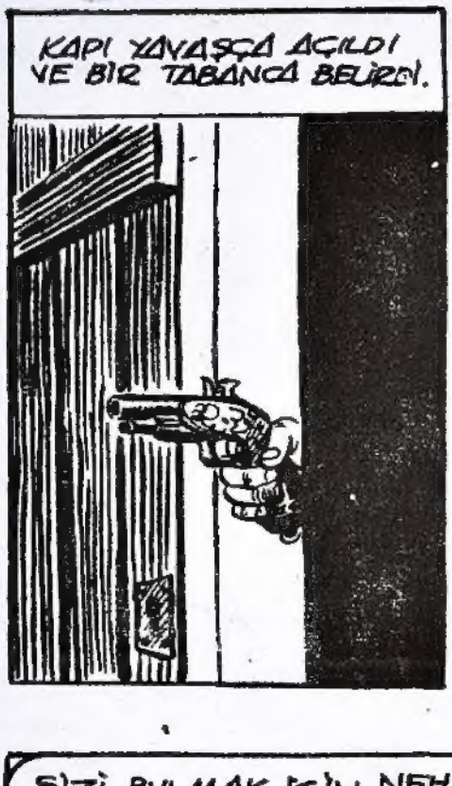
KAPI YAVAŞÇA AÇILDI VE BİR TABANCA BELİRDİ.

HEY! BU BİZİM PROFESÖR!..
BLEK!!

BURADA İŞİNİZ BİTMİŞ BAKIYORUM.
ONLARI İYİ BENZETMİŞSİNİZ.
BURADA NE ARIYORSUNUZ?

SİZİ BULMAK İÇİN NEHİR BOYUNCA YÜRÜYEREK İZLERİNİZİ SÜRDÜK. AMA ESİR AVCILARI GÖREMİYORUM. ONLARI ÖLDÜRDÜLER Mİ YOKSA ?

HAYIR. ÖDÜL İÇİN İNGİLİZLER'E TESLİM ETMİŞLER..
ÇABUK, DEER CROSSİNG'E HANGİ YOLDAN GİTTİKLERİNİ SÖYLE ALÇAK!..
DURUN, YURMAYIN. KANO İLE NEHİRDEN GİDİYORLAR...

NE ZAMAN YOLA ÇIKTILAR?
DÖRT BEŞ SAAT ÖNCE. YARIN GECE ORADA OLURLAR. İNGİLİZLERLE GECE ONDA BULUŞACAKLAR...

BELKİ ZAMANINDA YETİŞEBİLİRİZ. DIŞARDA ATLAR VAR... KARADAN GİDERSEK DEER CROSSİNG'E ONLARDAN ÖNCE ULAŞIRIZ...
ÖYLEYSE ZAMAN KAYBETMEYELİM...

MehmetAli - ÇİZGİ DİYARI



Devamı Gelecek Sayıda

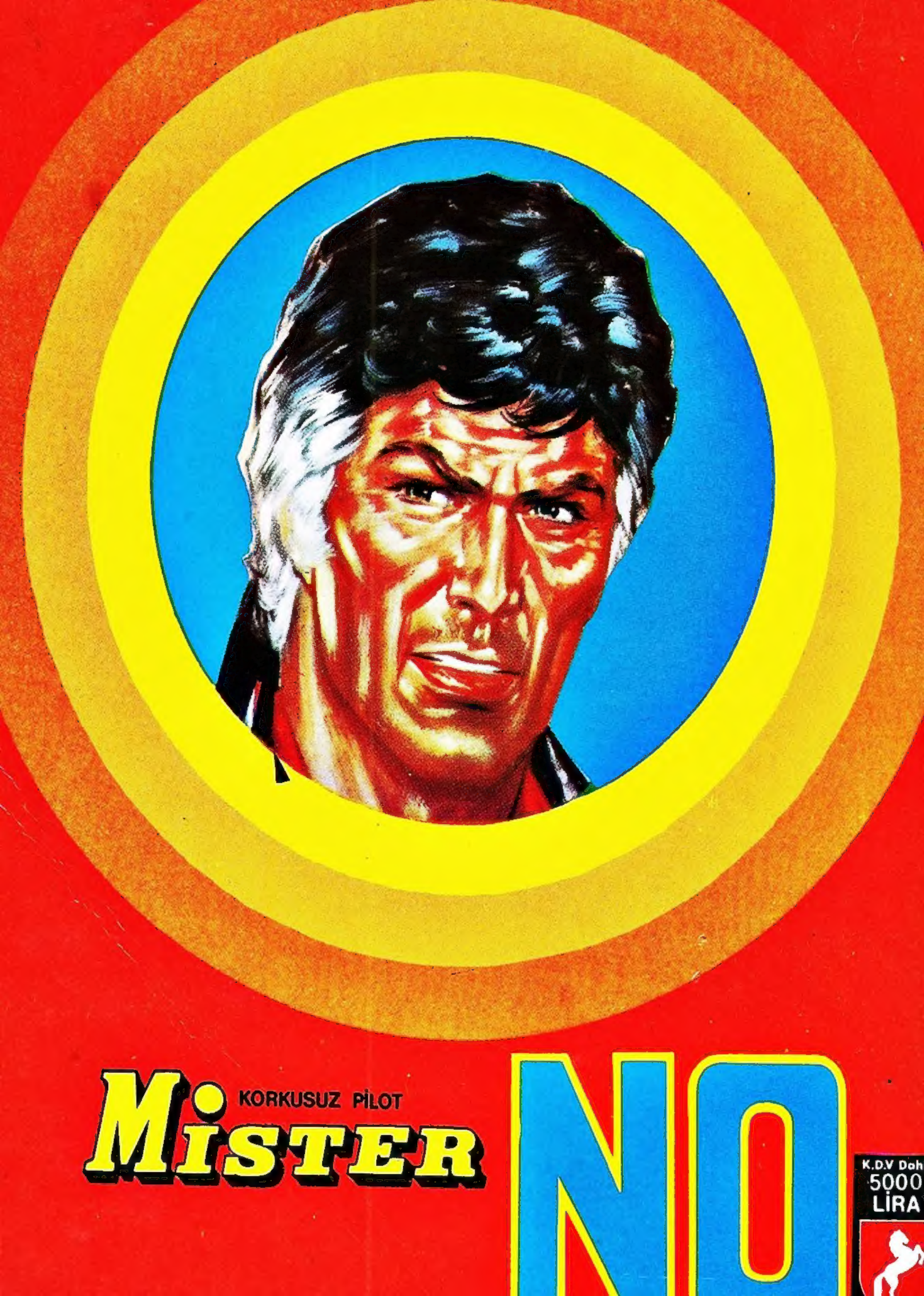

KORKUSUZ PİLOT

# MİSTER NO

K.D.V Dah
5000
LİRA